

CONVOCAÇÃO

A Presidente do Conselho Fiscal do SANTAFÉPREV – Instituto Municipal de Previdência Social de Santa Fé do Sul, com base na Lei Municipal nº 3.104, de 14 de agosto de 2013, **CONVOCA**, para o Dia 30/11/2017, às 17h, na sala de Reuniões do Santaféprev, sito a Rua 07, nº 1.167, Centro, nesta Cidade, os membros do Conselho Fiscal, para uma **REUNIÃO ORDINÁRIA** para tratar dos seguintes assuntos:

- 1 – Comparativo de Aplicações Setembro/Outubro 2017;
- 2 – Extrato Consolidado de Ativos pela Consultoria Financeira Outubro/2017;
- 3 – Invasão Sistema Informatizado por Rackers;
- 4 – Resultado Eleição dos Conselhos Administrativo e Fiscal.
- 5 – Outros assuntos.

Estância Turística de Santa Fé do Sul, 29 de novembro de 2017.

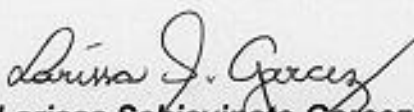

Larissa Schiavinato Garcez
Presidente do Conselho Fiscal
CGRPPS nº 1.132

CONVOCAÇÃO – REUNIÃO 30/11/2017

MEMBROS



Fabiano Ricardo Fazio
Membro Suplente do Executivo Municipal
CGRPPS nº 1.283



Willyan Wilson Milan
Membro Indicado pelo Conselho Administrativo

ATA DE REUNIÃO ORDINÁRIA DO CONSELHO FISCAL DO SANTAFÉPREV – INSTITUTO MUNICIPAL DE PREVIDÊNCIA SOCIAL

Aos (30) trinta dias do mês de novembro de 2017, na sala de Reuniões do Santaféprev, sito a Rua 07, nº 1.167, Centro, nesta Cidade, com início às 17h, realizou-se a **QUINQUAGÉSSIMA PRIMEIRA** reunião do Conselho Fiscal conjunta com o Conselho Administrativo, atendendo solicitação do Sr. Ronaldo da Silva Salvini, Diretor Presidente do Santaféprev. Verificou-se a presença dos seguintes Conselheiros: Larissa Schiavinato Garcez, Fabiano Ricardo Fazzio e Wilyan Wilson Milan, e a presença de Antonio Elpidio Prado, Diretor Financeiro, Elio Miler, Diretor de Orçamento e Contabilidade e Ronaldo Salvini, Diretor Presidente. Havendo quórum dos Conselheiros, a Presidente do Conselho iniciou os trabalhos, convidando o Sr. Fabiano Ricardo Fazzio para secretariá-la. Inicialmente agradeceu a presença de todos, apresentando a pauta de trabalho do dia: **1 – Comparativo de Aplicações Setembro/Outubro 2017; 2 – Extrato Consolidado de Ativos pela Consultoria Financeira Outubro/2017; 3 – Invasão Sistema Informatizado por Rackers; 4 – Resultado Eleição dos Conselhos Administrativo e Fiscal; e 5 – Outros assuntos.** O Presidente do Santaféprev a pedido da Presidente do Conselho iniciou apresentação da pauta do dia: **Item 1** – no de mês de outubro/2017, o saldo foi de R\$ 49.987.187,13 (quarenta e nove milhões, novecentos e oitenta e sete mil, cento e oitenta e sete reais e treze centavos), um aumento de R\$ 548.138,88 (quinhentos e quarenta e oito mil, cento e trinta e oito reais e oitenta e oito centavos). **Item 2** – a rentabilidade da carteira do Santaféprev no mês de outubro/17, foi de 9,02% e a meta atuarial foi de 7,27%, conforme extrato consolidado de ativos da Empresa de Consultoria Mais Valia. **Item 3** – Expôs aos Conselheiros que no dia 17 próximo passado houve invasão do sistema informatizado do SantaféPrev, quando foram criptografados os arquivos e bancos de dados. Informando ainda que foram tomadas as seguintes providências: registro de boletim de ocorrência junto à Secretaria de Estado da Segurança Pública – Delegacia de Polícia Santa Fé do Sul; contratação de empresa para buscar a recuperação dos arquivos e bancos de dados. Esclareceu que houve pedido de pagamento em bitcoins para a liberação dos arquivos, no entanto, para não incentivar o crime, tendo em vista também que não existe qualquer garantia da efetiva liberação dos arquivos, bem como a elevada cotação do bitocoin que hoje alcança mais de dez mil dólares ou trinta e dois mil reais, o pagamento de "resgate" não foi efetuado. Alguns dados e arquivos já foram recuperados e não houve qualquer prejuízo para os servidores, sendo que a folha de pagamentos fora processada no prazo previsto. A maior preocupação no momento refere-se aos dados contábeis que estão sob análise de especialistas para a recuperação ou recomposição dos dados. **Item 4** – No dia 28/11, tivemos a eleição para membros dos Conselhos Administrativo e Fiscal, conforme Ata da Comissão Eleitoral, foram

e-mail: santafeprev@santafeprev.com.br

eleitos para o Conselho Administrativo: Primeiro Titular - José André do Nascimento (José André do SAAE) com 226 votos; Segundo Titular - Jussara Rodrigues Rodrigues Tarossi (Professora Jussara) com 214 votos; Primeiro Suplente - Fernanda Eloisa da Silva (Fernanda do RH) com 135 votos e Segundo Suplente - Daiana da Silva de Oliveira (Daiana da Limpeza) com 127 votos. Para o Conselho Fiscal: Primeiro Titular - Wagner Antonio Pereira Lopes (Vaguinho Lopes) com 189 votos e Primeiro Suplente - Ailton Lima de Freitas (Ailton da Dengue) com 168 votos. **Item 5** - Dada a danificação dos arquivos informatizados, será enviado ofício ao Tribunal de Contas do Estado de São Paulo, informando o ocorrido, no sentido de demonstrar total transparência em relação a gestão do SantaFéprev e, por outro lado, comprovar que a eventual perda de prazos na entrega de documentos àquele Egrégio Tribunal, não decorre de dolo ou má fé ou desídia dos responsáveis pela remessa. Também será assinado na próxima semana na sede do SP-PREVCOM (Fundação de Previdência Complementar do Estado de São Paulo) termo de intenções para adesão ao plano de previdência complementar. NADA MAIS havendo a tratar, a Presidente do Conselho declarou encerrada a reunião, precisamente às 18h, e para constar, eu (Fabiano Ricardo Fazzio) Secretário, digitei a presente ata que é assinada por mim e pela Presidente.

Fabiano Ricardo Fazzio
Secretário - CGRPPS nº 1.283

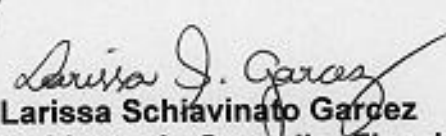

Larissa Schiavinato Garcez
Presidente do Conselho Fiscal
CGRPPS nº 1.132

PARECER DO CONSELHO FISCAL

O **Conselho Fiscal** do Santaféprev – Instituto Municipal de Previdência Social de Santa Fé do Sul, com base no artigo 107 e 108, da Lei Municipal nº 3.104, de 14/08/2013, reuniu nesta data para tratar de assuntos relacionados pelo itens 1 a 5 da pauta de convocação e outros assuntos da ordem geral.

Após análise dos mesmos, julgou-se regulares e satisfatórias os assuntos relacionados nos itens 1 ao 5.

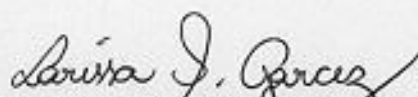
Estância Turística de Santa Fé do Sul, 30 de novembro de 2017.



Larissa Schiavinato Garcez
Presidente do Conselho Fiscal
CGRPPS nº 1.132



Fabiano Ricardo Fazzio
Membro Indicado pelo Conselho Administrativo
CGRPPS nº 1.283



Willyan Wilson Milan
Membro Indicado pelo Conselho Administrativo

POSIÇÃO DOS INVESTIMENTOS
COMPARATIVO BIMESTRAL - SETEMBRO/OUTUBRO 2017

DENOMINAÇÃO DO FUNDO	RECIBO APRESENTADO	CNPJ	Rosagete	SETEMBRO	%	OUTUBRO	%	DIFERENÇA	COTAS 25-09	COTAS 31-10	% RENT.
RENTA FIXA - ART. 7º - INCISO I, "B" - L. 109% - PI 75%											
SS PREVIDENCIÁRIO RF IRF-MI TP	24/02/2015	11.328.882/0001-35	D=1	4.324.057,21	6,77	4.351.000,23	6,72	26.943,02	2.27645	2.28032	0,68914
SS PREVIDENCIÁRIO RF IRF-MI TP APORTE	23/06/2016	11.328.882/0001-35	D=1	3.620.478,54	7,34	3.695.999,06	7,41	75.480,55	2.27645	2.28032	0,68914
SS PREVIDENCIÁRIO TP PCA I	11/02/2014	10.303.794/0001-90	D=1	570.353,51	1,16	575.011,90	1,15	4.658,37	1.84494	1.84677	0,81677
FI CAIXA BRASIL IRFM 1 TP RF	06/02/2014	10.740.676/0001-06	D=1	13.281.302,04	26,88	13.343.496,01	26,75	62.193,97	2.17686	2.18015	0,81989
FUNDO DE INVESTIMENTO CAIXA BRASIL IMA-B 5 TP RF LP	20/05/2013	11.080.913/0001-10	D=1	11.542.461,10	23,40	11.595.728,70	23,24	53.267,60	2.36725	2.36827	0,46149
SANTANDER (RESERVA TAXA ADMINISTRATIVA)	02/10/2011	11.180.607/0001-17	D=1	140.347,38	0,30	148.712,90	0,30	8.365,52	251.09024	259.98104	-8,42484
SUB-TOTAL				33.468.699,78	67,66	33.766.908,97	67,67	298.209,19			
RENTA FIXA - ART. 7º - INCISO III - L. 109% - PI 10%											
FUNDO DE INVESTIMENTO RECUPERAÇÃO BRASIL RF LP	14/12/2011	11.922.278/0001-61	D=730	734.300,42	1,40	734.005,35	1,47	-295,07	1.31918	1.30955	-0,04835
SUB-TOTAL				734.300,42	1,49	734.005,35	1,47	-295,07			
RENTA FIXA - ART. 7º - INCISO IV - L. 30% - PI 30%											
SANTANDER FIEM COTAS DE FI CORP. REF. DI	23/09/2013	03.059.104/0001-40	D=0	1.615.354,32	3,27	2.067.723,40	4,14	452.369,08	10.76451	10.82413	0,64871
FUNDO DE INVESTIMENTO CAIXA BRASIL TP RF LP	20/06/2013	05.164.358/0001-84	D=1	8.205.293,71	16,76	8.317.180,83	16,87	111.887,12	3.45403	3.47834	0,62829
SUB-TOTAL				9.820.648,03	20,03	10.384.904,23	20,82	564.256,20			
RENTA FIXA - ART. 7º - INCISO VI - L. 10% - PI 6%											
PRASS FI EM DIREITOS CREDITÓRIOS E JANTIGO QT FDC JUROS REAL	29/04/2011	11.198.684/0001-02	D=540	1.581.331,39	3,21	1.395.626,54	2,80	-185.704,85	2.87779	2.96287	0,88448
SUB-TOTAL				1.581.331,39	3,21	1.395.626,54	2,80	-185.704,85			
RENTA FIXA - ART. 7º - INCISO VII "A" - L. 6% - PI 3%											
FIDC TREDDIBANK BANCO DE FOMENTO MULTISECTORIAL	02/05/2011	00.927.495/0001-09	2019	11.658,00	0,02	11.236,50	0,02	-421,41	160,89649	174,27077	-3,61476
SUB-TOTAL				11.658,00	0,02	11.236,50	0,02	-421,41			
TOTAL RENDA FIXA				46.876.887,62	92,69	48.235.681,63	92,68	689.154,96			
RENTA VARIÁVEL - ART. 8º - INCISO III - L. 15% - PI 2%											
J. MALUCCELLI SMALL CAPS FUNDO DE INVESTIMENTO EM AÇÕES	03/02/2011	09.550.197/0001-07	D=20	324.747,99	0,66	325.026,99	0,65	279,00	2.66000	2.67172	0,45764
SUB-TOTAL				324.747,99	0,66	325.026,99	0,65	279,00			
RENTA VARIÁVEL - ART. 8º - INCISO V - L. 6% - PI 6%											
FIEM PARTICIPAÇÕES FP2(FUNDO ICMA)	14/12/2010	20.886.575/0001-00	D=1440	2.650.129,56	5,37	2.650.482,77	5,31	353,21	85.667,40389	93.576,87453	0,01333
FOCO CONQUEST FP	29/11/2011	10.626.606/0001-47	2017	678.108,27	1,37	675.872,54	1,35	-235,73	6.66131	6,67698	-0,03487
SUB-TOTAL				3.328.237,83	6,74	3.326.355,31	6,67	1.882,52			
TOTAL RENDA VARIÁVEL				3.652.985,82	7,40	3.652.842,30	7,32	1.403,52			
SALDO CONTÁ CORRENTE				111.494,81		96.223,15		15.271,66			
TOTAL GERAL				49.439.048,25	100,00	48.987.523,93	100,00	450.524,32			

BANCO	SETEMBRO		OUTUBRO	
	VALOR	%	VALOR	%
CAIXA ECONÔMICA FEDERAL	33.060.016,85	66,89	33.206.405,90	66,53
BANCO DO BRASIL	8.515.489,25	17,22	8.021.971,30	17,25
BANCO SANTANDER	1.764.711,70	3,57	2.216.426,30	4,43
CRESTAS ANTERIOR	5.978.305,63	12,09	5.703.150,78	11,69
DISPONIBILIDADES	111.494,81	0,23	96.223,15	0,20
TOTALS	49.439.048,25	100,00	48.987.523,93	100,00

[Handwritten signatures and initials]

EXTRATO CONSOLIDADO DE ATIVOS

Posição de Ativos										
Gestor	Administrador	Ativos	Vol*	Mês	% Índice	Ano	Valor(R\$) (31/10/2017)	% Carteira	PL do Fundo	% no PL do Fundo
Renda Fixa										
BB DTVM	BB DTVM	BB PREVIDENCIÁRIO RF IRF-M 1 TP FIC FI	0,68%	0,61%	-0,01%	9,60%	8.046.959,34	16,13%	11.083.740.349,06	0,07%
SANTANDER Gest Rec	Banco SANTANDER	SANTANDER FIC FI DMA-B TIT PUB RF LP	10,01%	-0,42%	-0,04%	12,32%	148.712,90	0,30%	62.092.860,72	0,24%
CEF	CEF	FI CAIXA BRASIL IRF-M 1 TP RF	0,67%	0,62%	-0,00%	9,66%	13.343,496,03	26,75%	15.079.276.006,29	0,09%
CEF	CEF	FI CAIXA BRASIL DMA-B 5 TP RF LP	3,67%	0,46%	-0,02%	11,31%	11.595.728,73	23,24%	6.365.966.293,35	0,18%
BB DTVM	BB DTVM	BB PREVIDENCIÁRIO RF TP IPCA II FI	2,99%	0,82%	-0,09%	11,00%	575.011,37	1,15%	847.940.476,03	0,07%
Sub-total Artigo 7º I, Alínea b - FI 100% Títulos do Tesouro Nacional										
			4,68%	-0,05%	-7,48%	8,68%	734.005,37	1,47%	173.499.000,52	0,42%
BB2 Invest	BNY MELLON SERV FIN DTVM	FI RECUPERAÇÃO BRASIL RF LP					734.005,37			
Sub-total Artigo 7º III, Alínea a - FI Renda Fixa/Referenciados RF										
SANTANDER Gest Rec	Banco SANTANDER	SANTANDER FIC FI CORPORATE REF DI	0,12%	0,65%	100,12%	8,90%	2.067.723,40	4,14%	7.020.033.916,78	0,03%
CEF	CEF	FI CAIXA BRASIL TIT PUB RF LP	0,17%	0,63%	97,26%	8,70%	8.317.180,80	16,67%	1.914.526.627,82	0,43%
Sub-total Artigo 7º IV, Alínea a - FI Renda Fixa										
QUATÁ Gest Rec	SOCOPA Corret	PRASS FIDC II - COTA SÊNIOR	0,16%	0,60%	133,84%	11,86%	1.395.626,56	2,80%	144.181.547,30	0,97%
Sub-total Artigo 7º VI - FI em Direitos Creditórios - Aberto - Cota Sênior										
BRASIL PLURAL Gest Rec	GRADUAL OCTVM	FIDC TRENDBANCK BCO FOM MULTISSET 2 SEN	40,59%	-3,61%	-559,62%	-26,36%	11.236,59	0,02%	1.726.799,57	0,65%
Sub-total Artigo 7º VII, Alínea a - FI em Direitos Creditórios - Fechado - Cota Sênior										
			40,59%	-3,61%	-559,62%	-26,36%	11.236,59	0,02%		
Sub-total Renda Fixa - FI em Direitos Creditórios - Fechado - Cota Sênior										
			40,59%	-3,61%	-559,62%	-26,36%	11.236,59	0,02%		
Renda Variável										
J MALUCELLI DTVM	J MALUCELLI DTVM	JMALUCELLI SMALL CAPS FIA	14,81%	0,36%	0,34%	45,87%	325.926,99	0,65%	43.264.414,16	0,75%
Sub-total Artigo 8º III - FI em Ações										
GENIUS Gest Rec	FOCO DTVM	CONQUEST FIP	0,00%	-0,03%	-0,45%	-19,72%	675.872,54	1,35%	190.416.615,76	0,35%
CABEDAL Invest	CABEDAL Invest	FP2 FIP	0,00%	0,01%	-0,41%	0,01%	2.650.482,76	5,31%	1.473.631.887,21	0,18%
Sub-total Artigo 8º V - FI em Participações - Fechado -										
			0,00%	0,01%	-0,41%	0,01%	3.326.355,31	6,67%		
Sub-total Renda Variável										
			14,81%	0,36%	0,34%	45,87%	325.926,99	0,65%	43.264.414,16	0,75%



EXTRATO CONSOLIDADO DE ATIVOS

Posição de Ativos										
Gestor	Administrador	Ativos	Vol*	Mês	% Índice	Ano	Valor(R\$) (31/10/2017)	% Carteira	PL do Fundo	% no PL do Fundo
							49.887.963,99	100%		
Total										

[Handwritten signatures and initials]

EXTRATO CONSOLIDADO DE ATIVOS

Enquadramento da Carteira

Artigo	Classe	Valor (R\$)	% Carteira	Política Investimento	Limite Res. 3.922/10
Renda Fixa					
Artigo 7º I, Alínea b	FI 100% Títulos do Tesouro Nacional	33.709.908,98	67,57%	75,00%	100,00%
Artigo 7º III, Alínea a	FI Renda Fixa/Referenciados RF	734.065,37	1,47%	100,00%	80,00%
Artigo 7º IV, Alínea a	FI Renda Fixa	10.384.904,20	20,82%	30,00%	30,00%
Artigo 7º VI	FI em Direitos Creditórios - Aberto - Cota Sênior	1.395.626,56	2,80%	8,00%	15,00%
Artigo 7º VII, Alínea a	FI em Direitos Creditórios - Fechado - Cota Sênior	11.236,59	0,02%	2,00%	5,00%
	Total Renda Fixa	46.235.651,70	92,68%		
Renda Variável					
Artigo 8º III	FI em Ações	325.926,99	0,65%	2,00%	15,00%
Artigo 8º V	FI em Participações - Fechado -	3.326.355,31	6,67%		
	Total Renda Variável	3.652.282,30	7,32%		

EXTRATO CONSOLIDADO DE ATIVOS

Rentabilidades por Artigo em Períodos Fechados (%)		Ganhos Financeiros				
Estratégia	No Mês	No Ano	12 meses	24 meses	Estratégia	Ganho Bruto (R\$)
Artigo 7º I, Alínea b % do CDI	0,56 86,9	10,25 117,3	--	--	Artigo 7º I, Alínea b	188.177,00
Artigo 7º III, Alínea a % do CDI	-0,05 -7,5	8,68 99,9	--	--	Artigo 7º III, Alínea a	-355,05
Artigo 7º IV, Alínea a % do CDI	0,63 97,8	8,72 99,7	--	--	Artigo 7º IV, Alínea a	64.286,18
Artigo 7º VI % do CDI	0,00 0,0	9,60 109,8	--	--	Artigo 7º VI	13.031,20
Artigo 7º VII, Alínea a % do CDI	0,00 0,0	-10,37 -118,5	--	--	Artigo 7º VII, Alínea a	-421,41
Artigo 8º III Var. IBOVESPA p.p	0,36 0,3	45,87 22,5	--	--	Artigo 8º III	1.179,00
Artigo 8º V Var. IBOVESPA p.p	0,00 -0,0	-4,75 -28,1	--	--	Artigo 8º V	117,47
					Total	206.014,49



EXTRATO CONSOLIDADO DE ATIVOS

Alocação por Estratégia



Alocação por Gestor

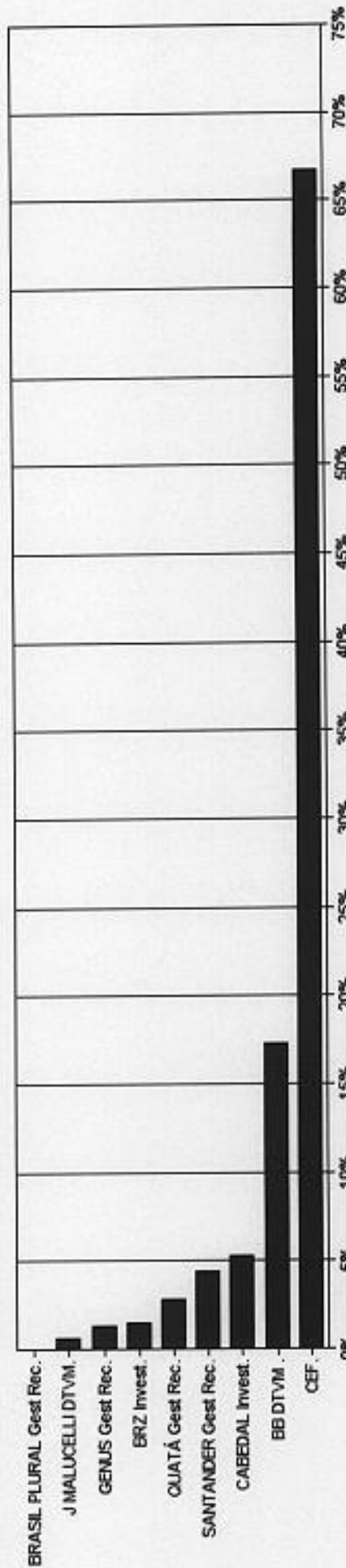

[Handwritten signatures and initials]

EXTRATO CONSOLIDADO DE ATIVOS

Rentabilidades da Carteira

Ano	Jan	Fev	Mar	Abr	Mai	Jun	Jul	Ago	Set	Out	Nov	Dez	Rent. Ano
2017	1,13	1,05	1,08	0,39	0,66	0,70	1,44	0,93	0,76	0,54	--	--	9,02
IPCA + 6%	0,89	0,75	0,78	0,56	0,82	0,26	0,73	0,72	0,62	0,91	--	--	7,27
p.p. Índx	0,24	0,30	0,30	-0,16	-0,17	0,45	0,71	0,20	0,14	-0,37	--	--	1,75

Evolução da Rentabilidade

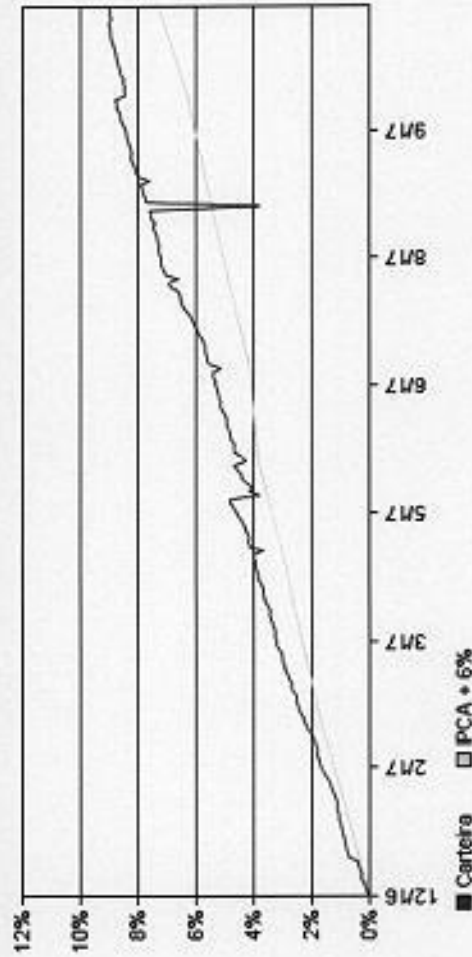

Rentabilidades Mensais - 12 últimos meses

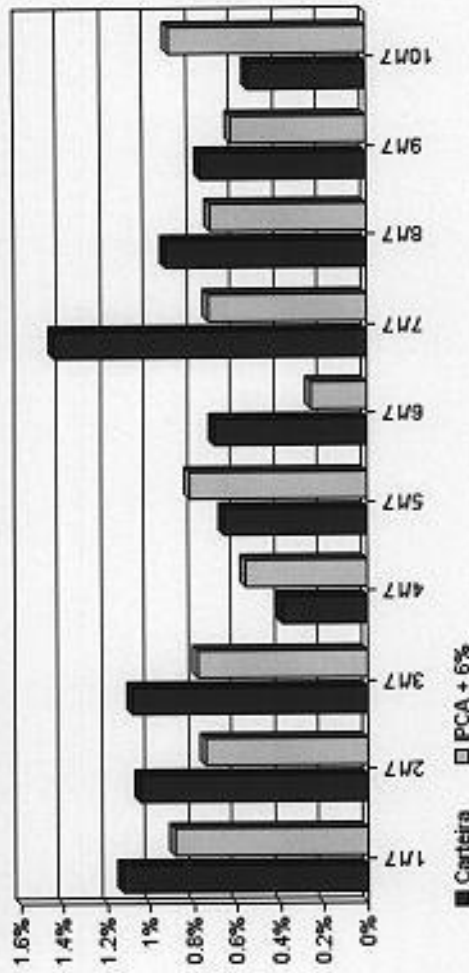

[Handwritten signature]

EXTRATO CONSOLIDADO DE ATIVOS
Análise de Risco / Retorno da Carteira

	Qtd.	Perct.	Rentabilidade (%)			Volat. Anual
			Carteira	IPCA + 6%	p.p. Índx.	
Meses acima do Benchmark	7	70,0%	2,24	2,27	-0,0	10,293
Meses abaixo do Benchmark	3	30,0%	5,13	4,13	1,0	7,548
			--	--	--	--
			--	--	--	--
			--	--	--	--
Desde o início			9,02	7,27	1,8	5,923

	Período	Rentab.	Mês
Maior rentabilidade da Carteira		1,44%	Jul/17
Menor rentabilidade da Carteira		0,39%	abr/17

Análise dos Fundos & Ativos da Carteira

Rentabilidades em Períodos Fechados (%)

Fundo / Indexador	Rentabilidades em Períodos Fechados (%)						
	No Mês	No Ano	3 meses	6 meses	12 meses	24 meses	36 meses
BB PREVIDENCIÁRIO RF DEF-M 1 TP FIC FI Var. do IRF-M 1 p.p.	0,61 -0,01	9,60 -0,21	2,21 -0,07	5,11 -0,11	10,88 -0,25	10,88 -0,25	10,88 -0,25
SANTANDER FIC FI IMA-B TIT PUB RF LP Var. do IMA-B TOTAL p.p.	-0,42 -0,04	12,32 -0,41	2,66 -0,13	5,56 -0,23	15,55 -0,46	15,55 -0,46	15,55 -0,46
FI CAIXA BRASIL IRF-M 1 TP RF Var. do IRF-M 1 p.p.	0,62 -0,00	9,66 -0,16	2,24 -0,04	5,14 -0,08	10,95 -0,17	10,95 -0,17	10,95 -0,17
FI CAIXA BRASIL IMA-B 5 TP RF LP Var. do IMA-B 5 p.p.	0,46 -0,02	11,31 -0,16	2,72 -0,05	6,25 -0,09	12,85 -0,18	12,85 -0,18	12,85 -0,18
BB PREVIDENCIÁRIO RF TP IPCA II FI Var. do IPCA + 6% p.p.	0,82 -0,09	11,00 3,72	2,51 0,24	5,86 1,73	12,49 4,35	12,49 4,35	12,49 4,35
FI RECUPERAÇÃO BRASIL RF LP % do CDI	-0,05 -7,48	8,68 99,28	1,99 94,84	4,67 103,22	10,84 108,79	10,84 108,79	10,84 108,79
SANTANDER FIC FI CORPORATE REF DI % do CDI	0,65 100,12	8,90 101,77	2,15 102,42	4,83 102,41	10,13 101,60	10,13 101,60	10,13 101,60
FI CAIXA BRASIL TIT PUB RF LP % do CDI	0,63 97,26	8,70 99,49	2,10 99,67	4,64 98,39	9,90 99,38	9,90 99,38	9,90 99,38



EXTRATO CONSOLIDADO DE ATIVOS

Análise dos Fundos & Ativos da Carteira

Rentabilidades em Períodos Fechados (%)

Fundo / Inovador	No Mês	No Ano	3 meses	6 meses	12 meses	24 meses	36 meses
FRASS FIDC II - COTA SENIOR % do CDI	0,86 133,84	11,86 135,62	2,82 134,16	6,36 134,74	13,06 131,03	13,06 131,03	13,06 131,03
FIDC TRENDSANCK BCO FOM MULTISSET 2 SEN % do CDI	-0,61 -559,62	-26,36 -301,39	-8,24 -391,84	-18,02 -382,12	-29,03 -291,34	-29,03 -291,34	-29,03 -291,34
JMALLUCELLI SMALL CAPS FIA Var. do IBOVESPA p.p.	0,36 0,34	45,87 22,49	11,49 -1,24	31,23 17,61	50,33 30,30	50,33 30,30	50,33 30,30
CONQUEST FIP Var. do IPCA p.p.	-0,03 -0,45	-19,72 -21,93	-0,25 -1,02	-0,66 -1,75	-19,80 -22,32	-19,80 -22,32	-19,80 -22,32
FP2 FIP Var. do IPCA p.p.	0,01 -0,41	0,01 -2,20	0,06 -0,71	0,06 -1,04	-0,00 -2,52	-0,00 -2,52	-0,00 -2,52
CDI	0,65	6,75	2,10	4,72	11,11	26,73	42,90
JMA-B 5	0,48	11,48	2,77	6,34	13,48	32,18	50,25
JMA-B 5+	-1,01	13,46	2,74	5,88	15,27	52,38	56,67
JMA-B TOTAL	-0,38	12,73	2,78	5,80	14,59	44,31	53,49
JMA-GERAL TOTAL	0,13	11,83	2,55	5,82	13,93	30,11	49,26
JRF-M 1	0,62	9,81	2,28	5,22	12,29	28,83	44,79
JRF-M 1+	-0,07	15,09	2,78	7,31	17,56	50,69	55,35
JRF-M TOTAL	0,10	13,68	2,66	6,77	16,15	42,35	51,90
IBOVESPA	0,02	23,38	12,72	13,62	14,45	62,00	36,03
IPTX	0,23	19,42	7,74	9,39	18,09	55,66	58,77



EXTRATO CONSOLIDADO DE ATIVOS

Análise dos Fundos & Ativos da Carteira

Rentabilidades em Períodos Fechados (%)

Fundo / Indexador	No Mês	No Ano	3 meses	6 meses	12 meses	24 meses	36 meses
SMALL CAP	--	37,68	--	--	--	--	--
INPC + 6%	0,86	6,65	1,02	3,57	7,92	24,09	45,06
IPCA + 6%	0,91	7,27	2,27	4,13	8,84	24,42	44,92

[Handwritten signature]



SECRETARIA DE ESTADO DA SEGURANÇA PÚBLICA
POLÍCIA CIVIL DO ESTADO DE SÃO PAULO



Dependência: DEL.POL.SANTA FE DO SUL

FOLHA:1

Boletim No.: 3073/2017

INICIADO:17/11/2017 16:28 e EMITIDO: 17/11/2017 16:41

1* Via

KLLOOQCBDKEEIG_\

Boletim de Ocorrência de Autoria Desconhecida.

Natureza(s):

Espécie: Outros - não criminal

Natureza: Outros não criminal

Consumado

Local: RUA SETE, 1167 - CENTRO - CEP: 15775-000 - S.FE DO SUL - SP

Tipo de local: Repartição Pública - Outros

Circunscrição: DEL. POL. STA.FE DO SUL

Ocorrência: 17/11/2017 A TARDE

Comunicação: 17/11/2017 às 16:28 horas

Elaboração: 17/11/2017 às 16:28 horas

Flagrante: Não

Representante:

- ANTONIO ELPIDIO PRADO - Presente ao plantão - RG: 24344796-SP emitido em 30/09/1997 - Exibiu o RG original: Não
Pai: JOSE APARECIDO DO PRADO - Mãe: NERCIDES CAMARGO DO PRADO
Natural de: S.FE DO SUL -SP - Nacionalidade: BRASILEIRA - Sexo: Masculino
Nascimento: 07/05/1971 46 anos - Estado civil: Convivente
Profissão: FUNCION.PUBLICO MUNICIPAL - Instrução: 2 Grau completo
CPF: 10285532855 - Advogado Presente no Plantão: Não - Cutis: Branca
Endereço Residencial: RUA SETE, 1167 - CENTRO - CEP: 15775-000
S.FE DO SUL - SP - Telefones: (17)3631-3468 (Residencial)
- RONALDO DA SILVA SALVINI - Presente ao plantão - RG: 34549890-SP emitido em 05/12/2016 - Exibiu o RG original: Não - Pai: DEVANIL SALVINI
Mãe: NEUZA DA SILVA SALVINI - Natural de: S.JOSE DO RIO PRETO -SP
Nacionalidade: BRASILEIRA - Sexo: Masculino - Nascimento: 25/11/1981
35 anos - Estado civil: Casado - Profissão: FUNCION.PUBLICO MUNICIPAL
CPF: 22290988880 - Advogado Presente no Plantão: Não - Cutis: Branca
Olhos: Castanhos claros - Cor do cabelo: Castanhos claros - Altura: 1.80
Endereço Residencial: R. VINTE, 965 - CENTRO - S.FE DO SUL - SP
Telefones: (17)98134-8140 - Outros (Celular)

Partes:

- SANTA FÉ PREV - Não presente ao plantão - Exibiu o RG original: Não
Sexo: Ignorado - Advogado Presente no Plantão: Não - Cutis: Outros
Endereço Residencial: RUA SETE, 1167 - CENTRO - CEP: 15775-000
S.FE DO SUL - SP

Histórico:

COMPARECEM NESTA UNIDADE POLICIAL, OS SENHORES RONALDO E ANTONIO, REPRESENTANTES DA EMPRESA SANTA FÉ PREV, EMPRESA ESTA DE PREVIDÊNCIA DE FUNCIONÁRIOS PÚBLICOS MUNICIPAIS, OS QUAIS INFORMAM QUE O SISTEMA INFORMATIZADO DA ENTIDADE FOI ATACADO POR RACKERS, OS QUAIS CRIPTOGRAFARAM TODO O SISTEMA, EXIGINDO QUE A ENTIDADE PAGUE EM BITCOINS (MOEDA VIRTUAL) PARA QUE LIBEREM OS ARQUIVOS. FOI

DEL.POL.SANTA FE DO SUL

www.policiacivil.sp.gov.br

Endereço da delegacia : AV NAVARRO DE ANDRADE, 56 - CENTRO-S.FE DO SUL-SP. CEP: 15775-000

Telefone: (17)3631-1263



SECRETARIA DE ESTADO DA SEGURANÇA PÚBLICA
POLÍCIA CIVIL DO ESTADO DE SÃO PAULO



Dependência: DEL.POL.SANTA FE DO SUL
Boletim No.: 3073/2017

INICIADO:17/11/2017 16:28 e EMITIDO: 17/11/2017 16:41

FOLHA:2

1ª Via

KLLOOQCBDKEEIG_\

ENVIADA UMA MENSAGEM (ANEXA) EXPLICANDO COMO PROCEDER PARA O PAGAMENTO E
DESBLOQUEIO DOS ARQUIVOS, MENSAGEM ESTA QUE APARECE NA TELA, NA TENTATIVA DE ABRIR
QUALQUER ARQUIVO. POR ORIENTAÇÃO DA AUTORIDADE, REGISTRA-SE O PRESENTE BO PARA
APURAÇÃO DOS FATOS.

Solução:

APRECIÇÃO DO DELEGADO TITULAR

JOSE JORGE XAVIER
AUX.PAP.POLICIAL

MARIANA A. MACHADO NASCIMENTO
DELEGADO DE POLÍCIA

DEL.POL.SANTA FE DO SUL

www.policiacivil.sp.gov.br

Endereço da delegacia : AV NAVARRO DE ANDRADE, 56 - CENTRO-S.FE DO SUL-SP. CEP: 15775-000

Telefone: (17)3631-1263

BOLEIMã



de Santa Fé do Sul

RS 3,50

www.jornaldesantafedosul.com.br - 25 de novembro de 2017 - Ano 48 - Edição nº 2378 - E-mail: jornaldesantafedosul@gmail.com

Francisco Melfi e José Roberto Moreira (1970 - 1977) * Francisco Melfi (1977 - 1978) * Alcides Silva (1978 - 2013) * Mário Aurélio Sampaio e Silva - Diretor Responsável

Cibercriminosos ucranianos invadem

Na tarde do último sábado, dia 18, o SantaFéPrev - Instituto de Previdência dos Servidores Públicos Municipais de Santa Fé do Sul - foi alvo de ataque de cibercriminosos da Ucrânia.

O diretor-presidente do instituto, Ronaldo Salvini, procurou a Central de Polícia Judiciária para registrar o Boletim de Ocorrência após perceber que os computadores do institu-

to estavam inacessíveis, e que seus bancos de dados haviam sido criptografados, ou seja, foram codificados, e quando isso acontece é necessário obter uma chave criptográfica para que a

pessoa volte a ter acesso ao seu conteúdo. Os criminosos pedem o depósito de valores em bitcoin, moeda virtual utilizada para compras na internet, para liberar o sistema. **Página A4**

Projeto Sonho de Natal é inaugurado e é um dos mais belos de todos os tempos

Indubitavelmente o Sonho de Natal deste ano caiu no gosto popular, e o que se comenta na cidade é que este ano a decoração foi, senão a mais bela, uma das melhores de todas as edições.

Com público aproximado de 20 mil pessoas, o



JS Souza

TÓPICOS DA SEMANA

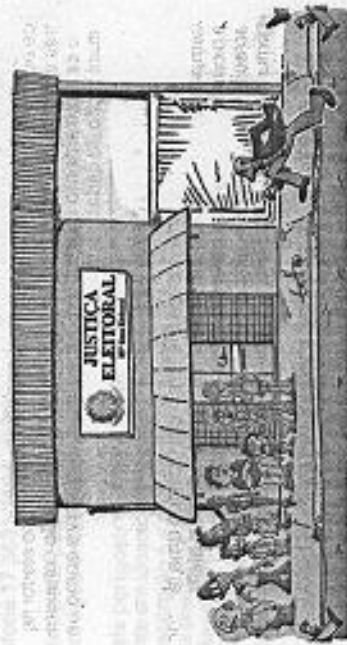

No último minuto

A grande maioria dos brasileiros tem certa fama de deixar para cumprir seus compromissos sempre na última hora, seja para comprar os presentes de Natal, para pagar alguma conta, ou até mesmo para chegar a uma reunião de trabalho ou resolver compromissos perante algum órgão do governo ou Justiça.

Mexeu no bolso

Eis que nesta semana correu pelo WhatsApp uma falsa notícia de que a Justiça Eleitoral estaria dando o prazo até o dia 7 de dezembro para os eleitores "atrasados" fazerem o cadastramento da biometria, pois, se assim não o fizessem, pagariam uma multa de R\$ 150,00, além de terem cancelados alguns documentos pessoais, como o CIC, RG e CNH. Pimbal. Não deu outra, o Cartório Eleitoral de Santa Fé do Sul ficou tão abarrotado de pessoas que muitos passaram em frente ao prédio, e de-

Homem é preso por suposto abuso de sobrinha

Por Vinícius Costa

Na tarde da última terça-feira, dia 21, um homem de

68 anos foi preso pela GCM – Guarda Civil Municipal – suspeito de estupro a própria sobrinha de 36 anos, portadora

Cibercriminosos ucranianos invadem banco de dados do SantaFéPrev

Por Vinícius Costa

Na tarde do último sábado, dia 18, o SantaFéPrev, Instituto de Previdência dos Servidores Públicos Municipais de Santa Fé do Sul, foi alvo de ataque de cibercriminosos da Ucrânia.

O diretor-presidente do instituto, Ronaldo Salvini, procurou a Central de Polícia Judiciária para registrar o Boletim de Ocorrência após perceber que os computadores do instituto estavam inacessíveis, e que seus bancos de dados haviam sido criptografados, ou seja, foram codificados, e quando isso acontece é necessário obter uma chave criptográfica para que a pessoa volte a ter acesso ao seu conteúdo.

Conforme o especialista em crimes cibernéticos e delegado da Polícia Civil de Santa Fé do Sul, Higor Vinícius Nogueira Jorge, esse tipo de crime é

de necessidades especiais.

Conforme o Boletim de Ocorrência, um vizinho da família da vítima denunciou que o homem teria estuprado a sobrinha e que estava no Terminal Rodoviário de Santa Fé do Sul esperando um ônibus para fugir.

Ele ainda disse que desconfiou do homem, pois a vítima teria comentado durante um churrasco em sua casa que estava cansada de ser estuprada pelo tio, e que os abusos aconteciam durante o dia e à noite.

“Não posso dizer se a mãe, que é irmã do acusado, sabia de alguma coisa. Só sei que ele pressionava muito as duas. Só fiz a denúncia quando tive a certeza dos estupros, mas quando a polícia chegou, ele já tinha fugido. Com isso, decidimos procurá-lo pela cidade, até que o

encontrei na rodoviária”, disse.

Posteriormente o homem foi levado para a DDM – Delegacia de Defesa da Mulher – de Santa Fé e em seu depoimento confirmou que abusava da incapaz e que mantinha relação sexual com ela há alguns anos, porém com o consentimento da vítima. Ele também confessou que teria cometido um homicídio em Panorama, e o crime teria sido praticado por ciúmes da mesma sobrinha, a vítima seria um idoso de 78 anos.

Ele foi ouvido e liberado, pois não foi pego em flagrante, mas a delegada da Delegacia de Defesa da Mulher, Mariana Machado, devido a circunstâncias, pediu para que o juizado o prendesse preventivamente. Desta forma, o homem de 68 anos foi detido e encaminhado a Cadeia Pública de Santa Fé do Sul, onde ficará a disposição da Justiça.

Polícia Federal de Jales prende jovem por tráfico de drogas

Por Vinícius Costa

Na manhã da sexta-feira da semana passada, dia 17, a Polícia Federal de Jales prendeu um rapaz de 19 anos no momento em que ele acabava de retirar uma encomenda na agência dos Correios da cidade. No interior da embalagem foram localizados alguns tipos de drogas sintéticas, como 30 comprimidos de Ecstasy e 25 pontos de LSD.

O rapaz relatou aos policiais que havia negociado a droga pela internet, mas não revelou o nome do fornecedor.

A Polícia Federal recebeu informações sobre a atuação de jovens da cidade de Jales e região que estão consumindo e comercializando este tipo de droga em festas eletrônicas e baladas noturnas.

As drogas sintéticas são produzidas, em sua maioria, em laboratórios da Europa e posteriormente importadas e comercializadas por traficantes brasileiros a jovens que as revendem em eventos musicais em todo o país, por média de R\$ 50,00 a unidade.

Este tipo de droga é potencialmente prejudicial à saúde, podendo causar transtornos mentais e até mesmo a morte súbita dos usuários. O índice de jovens que se tornam dependentes deste tipo de entorpecente é cada vez maior, assim como o número de mortes decorrentes pelo seu uso.

Conforme a PF, as investigações prosseguirão, objetivando identificar outros envolvidos com este crime na região, bem como os

Secretaria de Saúde faz alerta sobre possível aparecimento de escorpões

Da Redação

A incidência e aparecimento de escorpões nas residências tem aumentado significativamente, e pensando nisso, o Governo Municipal, por meio da Secretaria de Saúde, está orientando os municípios para tomarem os cuidados necessários, prevenindo-se contra o escorpião, aranha-de-que-se-estuja em lugares escuros, úmidos e quentes.

Para evitá-lo, é preciso manter o quintal e jardins limpos; não por a mão em buracos, ou embaixo de pedras e troncos; evitar acumular lixo; ter cuidado com objetos ou pertences antigos; usar telas e vedantes em portas, janelas, ralos e até muros; verificar, antes de usar, sapatos e todo tipo de roupa; manter berços e camas afastados de paredes; colchões, colchas, cobertas, lençóis, travesseiros, toalhas e tudo quanto necessitar usar ou que toque no chão, fazer uma averiguação minuciosa; usar luvas de raspa de couro caso precise fazer limpeza ambiental; conferir sempre as caixas de areia e brinquedos de crianças; olhar embaixo de móveis, tais como cama, sofá, armários e cadeiras; e dedetizar a residência contra baratas e insetos quinzenalmente.

Em caso de picada, a pessoa deve procurar a UPA – Unidade de Pronto Atendimento o mais rapidamente possível, e se encontrar o escorpião, entrar em contato imediatamente com a Unidade de Vigilância de Zoonoses pelo telefone 17 3631 2194, de segunda a sexta-feira.

Em hipótese alguma a pessoa pode passar álcool no local da picada. A cica é apenas lavar com água em abundância e colocar picada por ser fatal, principalmente em idosos e crianças.

“O único remédio contra o escorpião é a prevenção. Portanto, toda a população deve se atentar as orientações para evitar acidentes e, em caso de dúvidas, procurar o serviço de Vigilância de Zoonoses”, afirmou o secretário Municipal de Saúde, Kacieli Rodrigues Alves

LABORATÓRIO
análises clínicas
dr. edson edli watanabe
☆☆☆☆☆☆☆☆

45 ANOS

BIOQUÍMICA - HEMATOLOGIA - PARASITOLOGIA
IMUNOLOGIA - ENZIMOLOGIA - BACTERIOLOGIA
PROVAS FUNCIONAIS - RADIOIMUNOENSAYO

Rua 5, N° 1616 - Fone (17) 3631-1590 - SANTA FÉ DO SUL - SP

Sexagem fetal

O exame de sexagem fetal por meio da análise do sangue materno só foi possível após a descoberta pelo cientista chinês Dennis Lo de que fragmentos do DNA do feto circulam pelo sangue da mãe. O exame é muito seguro e não oferece riscos ao bebê. E coleta do sangue venoso materno, como em um exame de sangue conven-



18/11/2017 08h41 - Atualizado em 18/11/2017 08h41

Polícia

Santa Fé do Sul / Cybercriminosos da Ucrânia invadem banco de dados do SANTAFEPREV

Criminosos exigem dinheiro para liberação de dados após criptografarem e impedirem acessos ao sistema.

Compartilhe:



O instituto de previdência dos servidores públicos municipais de Santa Fé do Sul – SANTAFEPREV foi alvo de ataque cibernético na tarde desta sexta-feira (18).

O diretor-presidente do instituto Ronaldo Salvini procurou a Central de Polícia Judiciária para registrar o Boletim de Ocorrência do ataque dos cybercriminosos que já foram identificados da Ucrânia.

Os hackers agora estão pedindo dinheiro para liberar o sistema. Segundo Salvini, ainda neste sábado os criminosos devem enviar um e-mail

fixando os valores exigidos em moeda bitcoin.

O Delegado da Polícia Civil de Santa Fé do Sul, Higor Vinicius Nogueira Jorge, especialista em investigação de crimes cibernéticos disse que esse é um tipo de crime que a pessoa criptografa os dispositivos e servidores da vítima, e aparentemente os autores desse tipo de conduta estão em outros países, neste caso na Ucrânia.

Após o registro da ocorrência já foi iniciada a investigação com o objetivo de colaborar com a empresa vítima; SANTAFEPREV de forma a ajudar na recuperação das informações que foram criptografadas, bem como elucidar o crime, identificar os autores e, impedir que eles continuem realizando esse tipo de conduta.

Segundo o delegado, será necessária a cooperação internacional, que envolve o chamado afastamento do sigilo informático.

Segundo relatos dos representantes do SANTAFEPREV, por volta das 13h00, eles perceberam que os seus computadores estavam inacessíveis, que seus bancos de dados haviam sido criptografados, ou seja, eles foram codificados e quando isso acontece é necessário obter uma chave criptográfica para que a pessoa volte a ter acesso ao seu conteúdo.

Os cybercriminosos ainda não informaram os valores que querem receber para devolver o acesso aos dados. Através de uma mensagem de e-mail em inglês, os criminosos ucranianos comunicaram que em 24 horas voltariam a entrar em contato para informar os valores exigidos em bitcoin, moeda virtual para liberação do sistema.

Em junho de 2017 ocorreu este tipo de ataque cibernético que afetou serviços do Hospital do Câncer em Jales e Fernandópolis

<https://g1.globo.com/sao-paulo/sao-jose-do-rio-preto-aracatuba/noticia/ataque-cibernetico-afeta-servicos-do-hospital-do-cancer-em-jales-e-fernandopolis.ghtml>

Recupere seu sorriso com os nossos

Implantes Dentários

Agende a sua avaliação
www.clinicasorriuida.com.br

AGUDE AGUDE SUA AVALIAÇÃO
17 - 3031 4640 - 17 - 3968 2187

sorriuida
odontologia Santa Fé



Recupere seu sorriso com os nossos

Implantes Dentários

Agende a sua avaliação
www.clinicasorriuida.com.br

sorriuida
odontologia Santa Fé



Entenda o que é bitcoin

Criada há mais de nove anos, a bitcoin atrai a atenção de investidores e já é aceita como meio de pagamento em alguns países

A **bitcoin** é uma **moeda**, assim como o real ou o dólar, mas bem diferente dos exemplos citados. O primeiro motivo é que não é possível mexer no bolso da calça e encontrar uma delas esquecida. Ela não existe fisicamente, é totalmente **virtual**.

(<https://exame.abril.com.br/mercados/entenda-o-que-e-bitcoin/>)



Saiba mais

Santa Fé do Sul / Município não apresenta queda de repasse do FPM segundo dados do Tesouro Nacional

Santa Fé do Sul / Dados do CAGED apontam que número de empregos foi maior que demissões em Junho

Santa Fé do Sul / Produtores Rurais agradecem Itamar Borges e Adauto Luiz Lopes

Santa Fé do Sul / Ladrões entram em agência do BB e furtam cerca de R\$ 1 milhão

P.M de Santa Fé do Sul prende quadrilha que praticou roubo a Banco em Aparecida do Taboado

© 2014 informamais.com.br
Todos os direitos reservados

Expediente Quem Somos Contato

Órgão	Qtde de Votantes
Câmara Municipal	115
FUNEC	31
Prefeitura Municipal	234
SABE	38
SantaFéprev	43
Total	449

Tabela 2: Apuração dos Votos - Conselho Administrativo:

Candidato	Qtde de Votos
003 - Alexandre Fabiano dos Santos - (Prof. Alexandre)	44
004 - Dalena da Silva do Oliveira - (Dalena da Limpeza)	127
008 - Daniele Barreto Galo - (Daniele Barreto)	129
001 - Fernanda Lúcia da Silva - (Fernanda do BDI)	135
010 - José André do Nascimento - (José André do SANE)	226
002 - Juliana Rodrigues P. Tarcou - (Professora Juliana)	214
009 - Karen Miltaus Inoue - (Karen Inoue)	53
012 - Rosane Maria Cavê - (Rosane do Conselho Tutelar)	73
BRANCO	04
NULO	01
TOTAL	1.043

Tabela 3: Apuração dos Votos - Conselho Fiscal:

Candidato	Qtde de Votos
011 - Alton Lima de Freitas - (Alton do DENISUL)	166
012 - Sonia Soares Aguiar - (Sonia do SNUDE)	75
007 - Wagner Antonio Pereira Lopes - (Vagunho Lopes)	189
006 - Wilson Wilson Moran - (Wilson)	100
BRANCO	61
NULO	0
TOTAL	591

Terminada a apuração dos votos, conforme o Regimento Eleitoral aprovado pelo Decreto nº 4.046, de 17 de maio de 2017, foram declarados eleitos os candidatos listados nas tabelas 4 e 5:

Tabela 4: Candidatos Eleitos - Conselho Administrativo:

Classe	Candidatos Eleitos	Situação
1ª	010 - José André do Nascimento - (José André do SANE) com 226 votos	Primeiro suplente
2ª	002 - Juliana Rodrigues R. Tarcou - (Professora Juliana) com 214 votos	Suplente
3ª	001 - Fernanda Lúcia da Silva - (Fernanda do BDI) com 135 votos	Primeiro suplente
4ª	004 - Dalena da Silva do Oliveira - (Dalena da Limpeza) com 127 votos	Segundo suplente

Tabela 5: Candidatos Eleitos - Conselho Fiscal:

Classe	Candidatos Eleitos	Situação
1ª	007 - Wagner Antonio Pereira Lopes - (Vagunho Lopes) com 189 votos	Primeiro titular
2ª	011 - Alton Lima de Freitas - (Alton do DENISUL) com 166 votos	Primeiro suplente

NADA MAIS HAVENDO A TRATAR, a Presidente da Comissão Eleitoral declarou encerrada a sessão, proclamando os eleitos, e saiu com o Sr. (Sr.) para o Sr. (Sr.) secretaria, digitei a presente ata que é assinada por todos os membros da