

CONVOCAÇÃO

A Presidente do Conselho de Administração do SANTAFÉPREV – Instituto Municipal de Previdência de Santa Fé do Sul, com base na Lei Municipal nº 3.104 de 14/08/2013, **CONVOCA**, para o Dia 18/04/2017, às 17h, na sala de Reuniões do SantaFéprev, sito a Rua 07, 1.167, Centro, Nesta Cidade, os membros do Conselho de Administração, para uma **REUNIÃO ORDINÁRIA** para tratar dos seguintes assuntos:

- 1- Comparativo de Aplicações Fevereiro/Março 2017;
- 2- Extrato Consolidado de Ativos pela Consultoria Financeira;
- 3- Aprovação do Relatório de Atividades da Diretoria Executiva – Exercício 2016;
- 4- Outros assuntos

Estância Turística de Santa Fé do Sul, 17 de Abril de 2017.

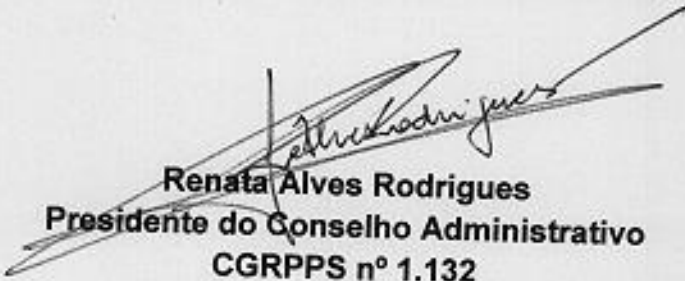

Renata Alves Rodrigues
Presidente do Conselho Administrativo
CGRPPS nº 1.132

CONVOCAÇÃO – REUNIÃO 18/04/2017 – 17 horas

MEMBROS



Renata Alves Rodrigues
Membro Titular Eleito
CGRPPS nº 1.132

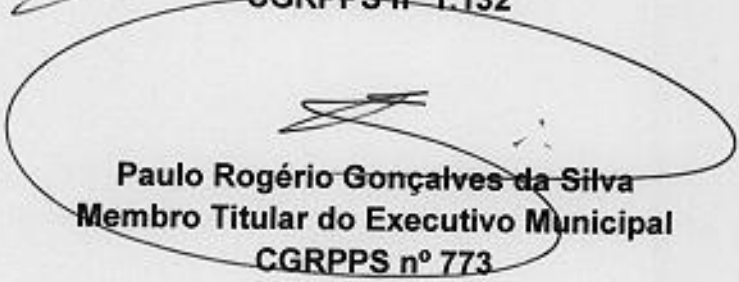

Paulo Rogério Gonçalves da Silva
Membro Titular do Executivo Municipal
CGRPPS nº 773



Andressa Evangelista de Alencar Rezende
Membro Titular do Executivo Municipal
CGRPPS nº 1.120

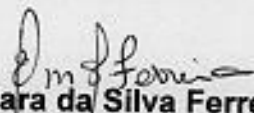

Edna Mara da Silva Ferreira
Membro Titular Eleito

ATA DE REUNIÃO ORDINÁRIA DO CONSELHO DE ADMINISTRAÇÃO DO SANTAFÉPREV – INSTITUTO MUNICIPAL DE PREVIDÊNCIA SOCIAL.

Aos (18) dezoito dias do mês de abril de 2017, na sala de Reuniões do Santaféprev, sito a Rua 07, 1.167, Centro, nesta cidade, com início às 17h, realizou-se a **QUADRAGÉSSIMA QUARTA** reunião do Conselho de Administração conjunta com o Conselho Fiscal, atendendo solicitação do Sr. Ronaldo da Silva Salvini, Diretor Presidente do Santaféprev. Verificou-se a presença dos seguintes Conselheiros: Andressa Evangelista de Alencar Rezende, Paulo Rogério Gonçalves da Silva, Renata Alves Rodrigues e Edna Mara Ferreira, e a presença de Elio Miler, Diretor de Orçamento e Contabilidade, Antonio Elpidio Prado, Diretor Financeiro, Evandro Carlos Zarpelão, Diretor de Benefícios e o Diretor Presidente, Ronaldo Salvini. Havendo quórum dos Conselheiros, a Presidente do Conselho iniciou os trabalhos, convidando a Sra. Andressa Evangelista de Alencar Rezende para secretariá-lo. Inicialmente agradeceu a presença de todos, apresentando a pauta de trabalho do dia: 1 - Comparativo de Aplicações Fevereiro/Março 2017; 2 - Extrato Consolidado de Ativos pela Consultoria Financeira; 3 - Aprovação do Relatório de Atividades da Diretoria Executiva – Exercício 2016 e 4 - Outros assuntos. O Presidente do Santaféprev a pedido da Presidente do Conselho, iniciou apresentação da pauta do dia: . **Item 1** - o saldo do mês de março/2017, foi de R\$ 45.368.291,88 (quarenta e cinco milhões, trezentos e sessenta e oito mil, duzentos e noventa e um reais e oitenta e oito centavos), um aumento de R\$ 675.603,14 (seiscentos e setenta e cinco mil, seiscentos e três reais e quatorze centavos). **Item 2** – recebemos o extrato consolidado de ativos da Empresa de Consultoria Mais Valia, onde fechamos o mês de fevereiro com uma meta (IPCA +6%) de 2,44% e a rentabilidade da carteira de 3,29%. **Item 3** – A Presidente do Conselho informou que os membros deste conselho se reuniram na sala de reuniões do Paço Municipal no dia 17/04/2017, para analisar o Parecer Técnico do Conselho Fiscal datado em 11/04/2017. Diante do relatório apresentado e o referido parecer, foi emitido Parecer do Conselho Administrativo e no dia 17/04/2017, aprovando o referido relatório de atividades do exercício de 2016, nos termos do inciso IX do artigo 106 da Lei Municipal nº 3.104, de 14 de Agosto de 2013. **Item 4** – Informamos que nesta semana estamos recebendo auditoria do TCE/SP, referente ao Balanço Geral do Exercício de 2016, eTC-1460/989/16. NADA MAIS havendo a tratar, o Presidente do Conselho declarou encerrada a reunião, precisamente às 18h00, e para constar, eu (Andressa Evangelista de Alencar Rezende) Secretária, digitei a presente ata que é assinada por mim e pelo Presidente.

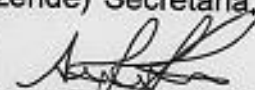
Andressa Evangelista de Alencar Rezende
Secretária - CGRPPS nº 1.120

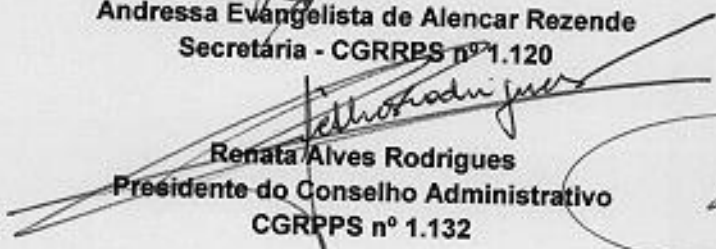
Renata Alves Rodrigues
Presidente do Conselho Administrativo
CGRPPS nº 1.132

e-mail: santafeprev@santafeprev.com.br

PARECER DO CONSELHO

O **Conselho de Administração** do SANTAFÉPREV – Instituto Municipal de Previdência Social de Santa Fé do Sul, com base no artigo 105 e 106, da Lei Municipal nº 3.104 de 14/08/2013, reuniu nesta data para tratar de assuntos relacionados pelo item 1 a 4 da pauta de convocação e outros assuntos da ordem Geral.

Após análise dos mesmos, julgou-se regulares e satisfatórias os assuntos relacionados no item 1 a 4.

Estância Turística de Santa Fé do Sul, 18 de Abril de 2017.

MEMBROS DO CONSELHO DE ADMINISTRAÇÃO

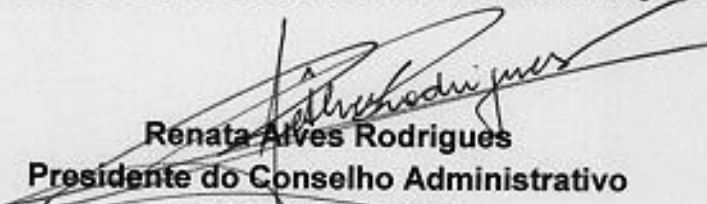

Renata Alves Rodrigues

Presidente do Conselho Administrativo
CGRPPS nº 1.132



Paulo Rogério Gonçalves da Silva

Membro Titular do Executivo Municipal
CGRPPS nº 773



Andressa Evangelista de Alencar Rezende

Membro Titular do Executivo Municipal
CGRPPS nº 1.120

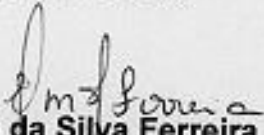

Edna Mara da Silva Ferreira
Membro Titular Eleito

Cada vez mais presentes, cada vez
de forma mais consistente.

POSIÇÃO DOS INVESTIMENTOS

COMPARATIVO BIMESTRAL - FEVEREIRO/MARÇO 2017

Cada vez mais presentes, cada vez
de forma mais consistente.

DENOMINAÇÃO DO FUNDO	INÍCIO APLICAÇÃO	CNPJ	Resgate	FEVEREIRO	%	MARÇO	%	DIFERENÇA	% REINT.
RENTA FIXA - ART. 7º - INCISO I, "B" - L. 106º - PI 75%									
SB PREVIDENCIÁRIO RIF RIF-AT TP	24/02/2015	11.328.852/0001-35	D+1	4.028.179,86	9,03	4.060.349,45	9,02	60.169,79	1,02
SB PREVIDENCIÁRIO RIF RIF-AT TP APOORTE	22/08/2016	11.328.852/0001-35	D+1	3.197.074,89	7,16	3.254.557,45	7,18	66.932,46	1,02
SB PREVIDENCIÁRIO TP FICA 1	11/02/2014	19.303.794/0001-90	D+1	545.974,77	1,22	554.078,71	1,22	8.103,94	1,44
FI CAIXA BRASIL IRPM 1 TP RIF	08/02/2014	10.740.670/0001-06	D+1	12.149.057,07	27,22	12.284.429,39	27,09	135.372,32	1,16
FUNDO DE INVESTIMENTO CAIXA BRASIL IMA-B 5 TP RIF LP	20/05/2013	11.090.913/0001-10	D+1	10.691.295,30	23,96	10.898.548,52	23,90	147.253,22	1,38
SANTANDER (RESERVA TAXA ADMINISTRATIVA)	02/10/2011	11.180.807/0001-17	D+1	139.872,90	0,31	141.374,14	0,31	1.491,24	1,00
SUB-TOTAL				30.763.054,49	68,91	31.162.335,66	68,73	409.281,17	1,33
RENTA FIXA - ART. 7º - INCISO III - L. 89º - PI 15%									
FUNDO DE INVESTIMENTO BRASIL TERMA FIA LUMIA	14/12/2011	11.002.270/0001-81	D+120	699.181,70	1,57	690.078,72	1,54	-102,98	-0,01
SUB-TOTAL				699.181,70	1,57	690.078,72	1,54	-102,98	-0,01
RENTA FIXA - ART. 7º - INCISO IV - L. 306º - PI 30%									
SANTANDER FI EM COTAS DE FI CORP. REF. DI	23/08/2013	03.069.104/0001-40	D+0	92.381,59	0,21	266.299,76	0,63	193.918,17	1,86
FUNDO DE INVESTIMENTO CAIXA BRASIL TP RIF LP	20/08/2013	05.164.356/0001-84	D+1	7.147.320,34	16,02	7.222.552,46	15,93	75.232,14	1,86
SUB-TOTAL				7.239.701,93	16,22	7.608.852,24	16,56	269.150,31	3,72
RENTA FIXA - ART. 7º - INCISO VI - L. 116º - PI 8%									
PRASS FI EM DIREITOS CREDITÓRIOS II (ANTIGO QT FDOC JUROS REAL)	29/04/2011	11.108.694/0001-02	D+540	2.195.150,33	4,92	2.226.031,18	4,91	30.880,85	1,41
SUB-TOTAL				2.195.150,33	4,92	2.226.031,18	4,91	30.880,85	1,41
RENTA FIXA - ART. 7º - INCISO VII, "A" - L. 6º - PI 3%									
FDOC TREBOSBANK BANCO DE FOMENTO MULTISECTORIAL	03/05/2011	08.927.489/0001-09	2019	14.563,47	0,03	14.137,35	0,03	-426,12	-2,93
SUB-TOTAL				14.563,47	0,03	14.137,35	0,03	-426,12	-2,93
TOTAL RENDA FIXA				49.961.851,92	91,85	41.810.435,15	91,77	708.793,23	1,73
RENTA VARIÁVEL - ART. 8º - INCISO III - L. 16º - PI 2%									
J MALICELLI SMALL CAPS FUNDO DE INVESTIMENTO EM AÇÕES	03/02/2011	09.550.197/0001-07	D+20	237.090,31	0,53	242.017,83	0,53	5.011,52	2,11
SUB-TOTAL				237.090,31	0,53	242.017,83	0,53	5.011,52	2,11
RENTA VARIÁVEL - ART. 8º - INCISO V - L. 6º - PI 5%									
FI EM PARTICIPAÇÕES FIFIFUNDO ROMA	14/12/2010	20.886.575/0001-60	D+1440	2.049.833,62	5,94	2.049.345,62	5,94	-288,00	-0,01
FOCO CONQUEST FIP	29/11/2011	10.625.026/0001-47	2017	839.521,50	1,89	838.424,13	1,85	-1.097,37	-0,13
SUB-TOTAL				3.489.155,12	7,82	3.487.769,75	7,69	-1.385,37	-0,04
TOTAL RENDA VARIÁVEL				3.726.145,43	8,35	3.728.787,48	8,23	3.628,15	0,10
SALDO CONTA CORRENTE				64.875,39		33.055,15		-31.820,24	-0,07
TOTAL GERAL				44.692.652,74	100,00	45.254.211,88	100,00	578.693,14	1,31

BANCO	FEVEREIRO		MARÇO	
	VALOR	%	VALOR	%
CAIXA ECONÔMICA FEDERAL	29.987.672,71	67,10	30.345.528,39	66,89
BANCO DO BRASIL	7.772.729,32	17,39	7.897.985,81	17,41
BANCO SANTANDER	232.354,39	0,52	427.873,90	0,94
GESTÃO ANTERIOR	6.635.056,93	14,85	6.669.034,83	14,70

EXTRATO CONSOLIDADO DE ATIVOS

Posição de Ativos										
Gestor	Administrador	Ativos	Vol*	Mês	% Índice	Ano	Valor (R\$) (31/03/2017)	% Carteira	PL do Fundo	% no PL do Fundo
Renda Fixa										
BB DTVM	BB DTVM	BB PREVIDENCIÁRIO RF IRF-MI TP FIC FI	0,30%	1,10%	-0,02%	3,39%	7.343.966,90	16,20%	9.030.435.490,32	0,08%
SANTANDER Gest Rec	SANTANDER Gest Rec	SANTANDER FIC FI JMA-B TIT PUB RF LP	6,17%	1,00%	-0,04%	6,78%	141.374,15	0,31%	63.422.316,48	0,22%
CEF	CEF	FI CAIXA BRASIL IRF-M 1 TP RF	0,29%	1,11%	-0,01%	3,41%	12.284.429,43	27,09%	11.724.254.123,84	0,10%
CEF	CEF	FI CAIXA BRASIL JMA-B 5 TP RF LP	2,16%	1,38%	-0,01%	4,05%	10.838.546,50	23,90%	5.761.023.230,35	0,15%
BB DTVM	BB DTVM	BB PREVIDENCIÁRIO RF TP IPCA II FI	2,28%	1,48%	1,23%	4,08%	554.078,71	1,22%	817.078.500,87	0,07%
Sub-total Artigo 7º I, Alínea b - FI 100% Títulos do Tesouro Nacional							31.162.325,69	68,73%		
BRZ Invest	BNY MELLON SERV FIN DTVM	FI DIFERENCIAL RF LP	3,62%	-0,01%	-1,06%	3,51%	699.078,72	1,54%	170.418.603,75	0,41%
Sub-total Artigo 7º III, Alínea a - FI Renda Fixa/Referenciados RF							699.078,72	1,54%		
SANTANDER Gest Rec	SANTANDER Gest Rec	SANTANDER FIC FI CORPORATE REF DI	0,04%	1,07%	101,98%	3,06%	286.299,75	0,63%	5.867.833.765,48	0,00%
CEF	CEF	FI CAIXA BRASIL TIT PLUS RF LP	0,08%	1,05%	100,21%	3,09%	7.222.552,46	15,93%	1.910.326.544,74	0,38%
Sub-total Artigo 7º IV, Alínea a - FI Renda Fixa							7.508.852,21	16,56%		
QUATÁ Gest Rec	SOCOPA Corret	PRASS FIDC II - SENIOR	0,20%	1,41%	1,16%	4,08%	2.226.031,18	4,91%	128.674.243,55	1,73%
Sub-total Artigo 7º VI - FI em Direitos Creditórios - Alberto - Cota Sênior							2.226.031,18	4,91%		
BRASIL PLURAL Gest Rec	GRADUAL CCTVM	FIDC TRENDBANK BCO FOM MULTISSET 2 SEN	406,74%	-2,93%	-278,55%	-7,35%	14.137,35	0,03%	2.172.577,65	0,65%
Sub-total Artigo 7º VII, Alínea a - FI em Direitos Creditórios - Fechado - Cota Sênior							14.137,35	0,03%		
Sub-total Renda Fixa - FI em Direitos Creditórios - Fechado - Cota Sênior							41.610.435,15	91,77%		
Renda Variável										
J MALUCELLI DTVM	J MALUCELLI DTVM	JMALUCELLI SMALL CAPS FIA	15,70%	2,11%	4,03%	8,32%	242.017,82	0,53%	31.323.155,31	0,77%
Sub-total Artigo 8º III - FI em Ações							242.017,82	0,53%		
GENUS Gest Rec	FOCO DTVM	CONQUEST FIP	0,00%	-0,13%	-12,44%	-0,41%	838.424,13	1,85%	190.416.615,76	0,44%
CABEDAL Invest	CABEDAL Invest	FIP PP2	0,00%	-0,01%	-1,03%	-0,03%	2.649.345,61	5,84%	1.473.631.887,21	0,18%
Sub-total Artigo 8º V - FI em Participações - Fechado -							3.487.769,75	7,69%		
Sub-total Renda Variável							3.729.787,57	8,23%		

[Handwritten signatures and initials]

EXTRATO CONSOLIDADO DE ATIVOS

Posição de Ativos										
Gestor	Administrador	Ativos	Vol*	Mês	% Índice	Ano	Valor(R\$) (31/03/2017)	% Carteira	PL do Fundo	% no PL do Fundo
Total										
							45.340.222,72	100%		

[Handwritten signature]

[Handwritten signature]

[Handwritten signature]

[Handwritten signature]

[Handwritten signature]

EXTRATO CONSOLIDADO DE ATIVOS

Alocação por Estratégia

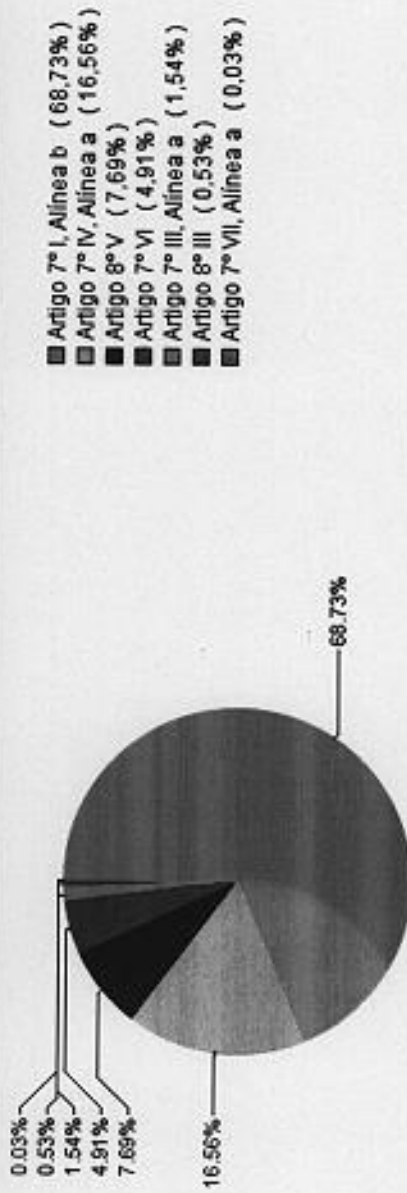

Alocação por Gestor

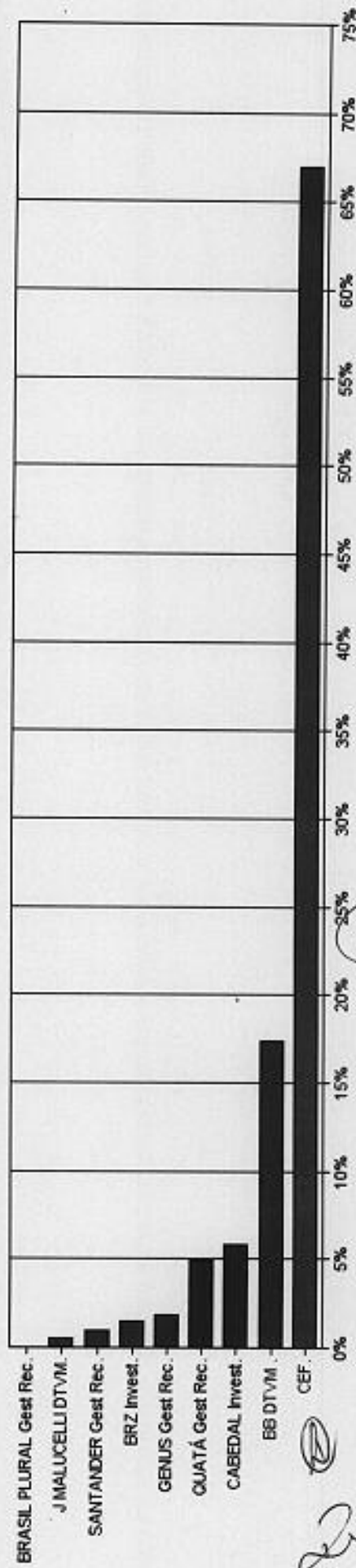

[Handwritten signatures and initials]

EXTRATO CONSOLIDADO DE ATIVOS

Rentabilidades da Carteira

Ano	Jan	Fev	Mar	Abr	Mai	Jun	Jul	Ago	Set	Out	Nov	Dez	Rent. Ann
2017	1,13	1,05	1,08										3,29
IPCA + 6%	0,89	0,75	0,78										2,44
p.p. Índx	0,24	0,30	0,30										0,85

Evolução da Rentabilidade

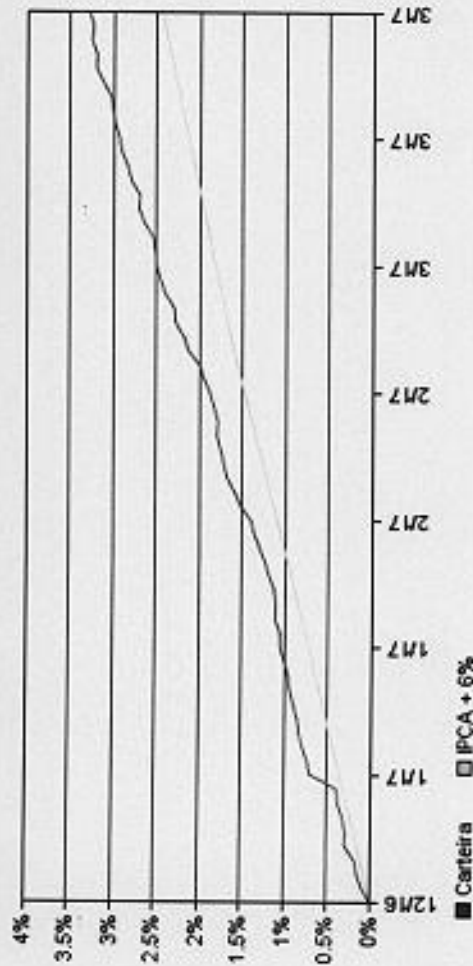

Rentabilidades Mensais - 12 últimos meses

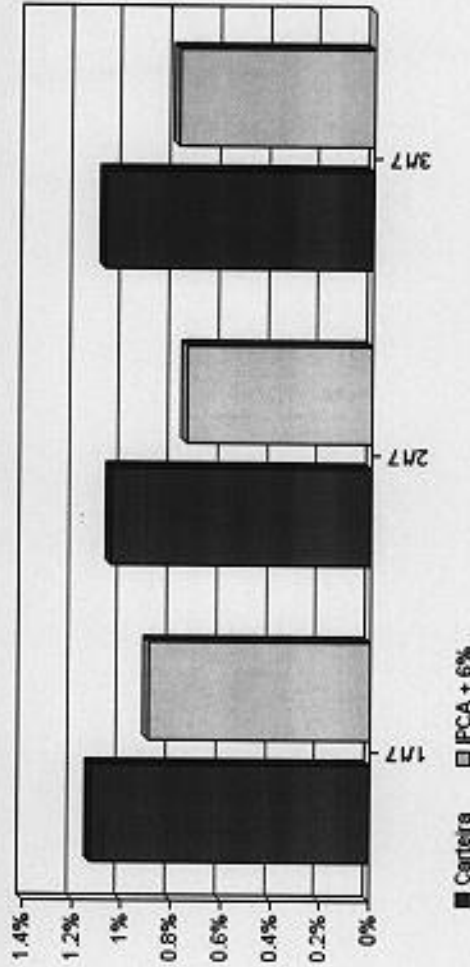

Handwritten signatures and initials:

- Top left: *sf*
- Top right: *2017*
- Middle left: *sf*
- Middle right: *sf*
- Bottom right: *sf*

EXTRATO CONSOLIDADO DE ATIVOS

Análise de Risco / Retorno da Carteira

	Qtd.	Perct.
Meses acima do Benchmark	3	100,0%
Meses abaixo do Benchmark	0	0,0%

	Retab.	Mes
Maior rentabilidade da Carteira	1,13%	Jan/17
Menor rentabilidade da Carteira	1,05%	fev/17

Período	Rentabilidade (%)		Volat. Anual
	Carteira	IPCA + 6%	
03 meses	3,29	2,44	0,732
06 meses	--	--	--
12 meses	--	--	--
24 meses	--	--	--
36 meses	--	--	--
Desde o Início	3,29	2,44	0,8

Análise dos Fundos & Ativos da Carteira

Rentabilidades em Períodos Fechados (%)

Fundo / Indexador	No Mês	No Ano	3 meses	6 meses	12 meses	24 meses	36 meses
BB PREVIDENCIÁRIO RF ISF-M1 TP FIC FI Var. do IRF-M 1 p.p.	1,10 -0,02	3,39 -0,07	3,39 -0,07	4,59 -0,10	4,59 -0,10	4,59 -0,10	4,59 -0,10
SANTANDER FIC FI IMA-B TIT PUB RF LP Var. do IMA-B TOTAL p.p.	1,00 -0,04	6,78 -0,12	6,78 -0,12	9,84 -0,16	9,84 -0,16	9,84 -0,16	9,84 -0,16
FI CAIXA BRASIL ISF-M 1 TP RF Var. do IRF-M 1 p.p.	1,11 -0,01	3,41 -0,05	3,41 -0,05	4,63 -0,07	4,63 -0,07	4,63 -0,07	4,63 -0,07
FI CAIXA BRASIL IMA-B 5 TP RF LP Var. do IMA-B 5 p.p.	1,38 -0,01	4,05 -0,05	4,05 -0,05	5,48 -0,07	5,48 -0,07	5,48 -0,07	5,48 -0,07
BB PREVIDENCIÁRIO RF TP IPCA II FI Var. do IPCA p.p.	1,48 1,23	4,08 3,11	4,08 3,11	5,48 4,22	5,48 4,22	5,48 4,22	5,48 4,22
FI DIFERENCIAL RF LP Var. do IMA-B TOTAL p.p.	-0,01 -1,06	3,51 -3,38	3,51 -3,38	5,57 -4,43	5,57 -4,43	5,57 -4,43	5,57 -4,43
SANTANDER FIC FI CORPORATE REF DI % do CDI	1,07 101,98	3,06 100,97	3,06 100,97	4,22 100,78	4,22 100,78	4,22 100,78	4,22 100,78
FI CAIXA BRASIL TIT PUB RF LP % do CDI	1,05 100,21	3,09 101,70	3,09 101,70	4,23 100,87	4,23 100,87	4,23 100,87	4,23 100,87





Cliente: Santa Fé do Sul SP
Data Início: 30/12/2016

EXTRATO CONSOLIDADO DE ATIVOS

Análise dos Fundos & Ativos da Carteira

Rentabilidades em Períodos Fechados (%)

Fundo / Indicador	No Mês	No Ano	3 meses	6 meses	12 meses
FRASS FIDC II - SENIOR Var. do IPCA p.p.	1,41 1,16	4,08 3,11	4,08 3,11	5,19 3,93	5,19 3,93
FIDC TRENBANCK BCO FOM MULTISSET 2 SEN % do CDI	-2,93 -278,55	-7,35 -242,09	-7,35 -242,09	-10,71 -255,65	-10,71 -255,65
JMALUCELLI SMALL CAPS FIA Var. do IBOVESPA p.p.	2,11 4,63	8,32 0,42	8,32 0,42	11,63 6,66	11,63 6,66
CONQUEST FIP % do CDI	-0,13 -12,44	-0,41 -13,55	-0,41 -13,55	-0,52 -12,29	-0,52 -12,29
FIP FP2 % do CDI	-0,01 -1,03	-0,03 -1,07	-0,03 -1,07	-0,05 -1,08	-0,05 -1,08
CDI	1,05	3,03	3,03	6,37	6,37
JMA-B 5	1,39	4,09	4,09	6,45	6,45
JMA-B 5+	0,88	8,35	8,35	10,88	10,88
JMA-B TOTAL	1,04	6,89	6,89	9,36	9,36
JMA-GERAL TOTAL	1,22	5,37	5,37	8,32	8,32
JRF-M 1	1,12	3,46	3,46	6,79	6,79
JRF-M 1+	1,63	6,81	6,81	10,56	10,56
JRF-M TOTAL	1,50	5,91	5,91	9,53	9,53
ZBOVESPA	-2,52	7,90	7,90	11,34	11,34
IFTX	0,20	9,01	9,01	11,89	11,89

Data Extrato: 31/03/2017
Índice de comparação: IPCA +

Período	12 meses	24 meses	36 meses
15	43,44	26,69	4,37
24	10,87	29,10	48,40
30	10,87	28,50	47,31

Handwritten signatures and initials:

- Top right: "staf" and a circled signature.
- Middle right: a circled signature.
- Bottom right: "20" and a circled signature.

EXTRATO CONSOLIDADO DE ATIVOS

Análise dos Fundos & Ativos da Carteira

Rentabilidades em Períodos Fechados (%)

Fundo / Indexador	No Mes	No Ano	3 meses	6 meses	12 meses	24 meses	36 meses
SMALL CAP	-1,45	16,10	16,10	13,15	43,44	26,69	4,37
IMPC + 6%	0,85	2,46	2,46	4,34	10,07	29,10	48,40
IPCA + 6%	0,78	2,44	2,44	4,69	10,07	28,50	47,31

Handwritten signature

Handwritten mark

Handwritten signature in a circle

Handwritten signature

Handwritten mark

EXTRATO CONSOLIDADO DE ATIVOS

Posição de Ativos

Gestor	Administrador	Ativos	Vol*	Mês	% Índice	Ano	Valor (R\$) (31/03/2017)	% Carteira	PL do Fundo	% no PL do Fundo
Total										
							45.340.222,72	100%		

[Handwritten signature]

[Handwritten signature]

[Handwritten mark]

[Handwritten signature]

EXTRATO CONSOLIDADO DE ATIVOS

Enquadramento da Carteira					
Artigo	Classe	Valor(R\$)	% Carteira	Política Investimento	Limite Res. 3.922/10
Renda Fixa					
Artigo 7º I, Alínea b	FI 100% Títulos do Tesouro Nacional	31.162.335,69	68,73%	75,00%	100,00%
Artigo 7º III, Alínea a	FI Renda Fixa/Referenciados RF	699.076,72	1,54%	180,00%	80,00%
Artigo 7º IV, Alínea a	FI Renda Fixa	7.508.852,21	16,56%	30,00%	30,00%
Artigo 7º VI	FI em Direitos Creditórios - Aberto - Cola Sênior	2.226.031,18	4,91%	8,00%	15,00%
Artigo 7º VII, Alínea a	FI em Direitos Creditórios - Fechado - Cola Sênior	14.137,35	0,03%	2,00%	5,00%
	Total Renda Fixa	41.610.435,15	91,77%		
Renda Variável					
Artigo 8º III	FI em Ações	242.017,82	0,53%	2,00%	15,00%
Artigo 8º V	FI em Participações - Fechado -	3.487.760,75	7,69%		
	Total Renda Variável	3.729.787,57	8,22%		

[Handwritten signature]

[Handwritten mark]

[Handwritten mark]

[Handwritten mark]

[Handwritten mark]

EXTRATO CONSOLIDADO DE ATIVOS

Rentabilidades por Artigo em Períodos Fechados (%)					Ganhos Financeiros	
Estratégia	No Mês	No Ano	12 meses	24 meses	Estratégia	Ganho Bruto (R\$)
Artigo 7º I, Alínea b % do CDI	1,21 115,1	3,66 120,5	--	--	Artigo 7º I, Alínea b	371.861,78
Artigo 7º III, Alínea a % do CDI	-0,01 -1,4	3,51 115,7	--	--	Artigo 7º III, Alínea a	-102,98
Artigo 7º IV, Alínea a % do CDI	1,05 100,2	3,08 101,6	--	--	Artigo 7º IV, Alínea a	79.150,31
Artigo 7º VI % do CDI	1,41 133,9	4,08 136,4	--	--	Artigo 7º VI	30.080,85
Artigo 7º VII, Alínea a % do CDI	-2,83 -278,5	-7,35 -242,1	--	--	Artigo 7º VII, Alínea a	-426,12
Artigo 8º III Var. IBOVESPA p.p	2,11 4,6	8,32 0,4	--	--	Artigo 8º III	5.011,52
Artigo 8º V Var. IBOVESPA p.p	-0,04 2,5	-0,12 -8,0	--	--	Artigo 8º V	-1.385,38
					Total	484.989,99

sf

(Handwritten mark)

(Handwritten signature)

(Handwritten initials)