

## CONVOCAÇÃO

O Presidente do Comitê de Investimento do SANTAFÉPREV – Instituto Municipal de Previdência Social de Santa Fé do Sul, com base no artigo 110 da Lei Municipal nº 3.104, de 14 de agosto de 2013, **CONVOCA**, para o Dia 17/04/2019, às 16h, na sala de Reuniões do Santaféprev, sito a Rua 07, nº 1.167, Centro, nesta Cidade, os membros do Comitê de Investimento, para uma **REUNIÃO ORDINÁRIA** para tratar dos seguintes assuntos:

- 1 - Comparativo das Aplicações Financeiras Fevereiro-Março/2019;
- 2 - Extrato de Ativos pela Consultoria Financeira Março/2019;
- 3 - Aplicação dos Recursos em Conta Corrente;
- 4 - Aplicação dos Recursos do Aporte;
- 5 - Aplicação dos Recursos de Parcelamento;
- 6 - Resgate para Pagamentos de Despesas Administrativas e Folha de Pagamento;
- 7 - Outros Assuntos

Estância Turística de Santa Fé do Sul, 17 de abril de 2019.

Ronaldo da Silva Salvini  
Presidente

CRA/SP nº 87.361 – CGRPPS nº 519

Elio Miller  
Contador  
CPA 10

Antonio Elpidio Prado  
Diretor Financeiro  
CGRPPS nº 2.105

Fernanda Eloisa da Silva  
Membro Indicado Conselho Administrativo  
CGRPPS nº 3.174

Sonia Soares Aguiar  
Membro Indicado Conselho Fiscal  
CGRPPS nº 3.416

## ATA DO COMITÊ DE INVESTIMENTO DO SANTAFÉPREV – INSTITUTO MUNICIPAL DE PREVIDÊNCIA SOCIAL

Aos (17) dezessete dias do mês de abril de 2019, na sala de Reuniões do Santaféprev, sito a Rua 07, nº 1.167, Centro, nesta Cidade, com início às 16h, realizou-se a **SEPTUAGÉSIMA QUARTA** reunião do Comitê de Investimento juntamente com os Conselhos Administrativo e Fiscal e o Sr. Adriano César Calenti – Controlador Interno do Município, atendendo solicitação do Sr. Ronaldo da Silva Salvini, Presidente do Comitê. Verificou-se a presença dos seguintes Membros: Ronaldo da Silva Salvini, Elio Miler (afastado por licença saúde) em substituição Sr. Osmair Pinheiro Buques (Portaria nº 231/2019), Antonio Elpidio Prado, Fernanda Eloisa da Silva e Sonia Soares Aguiar. Havendo quórum dos Conselheiros, o Presidente do Comitê iniciou os trabalhos agradecendo a presença de todos e apresentando a pauta de trabalho do dia: **1 - Comparativo das Aplicações Financeiras Fevereiro-Março/2019; 2 - Extrato de Ativos pela Consultoria Financeira Março/2019; ; 3 – Aplicação dos Recursos em Conta Corrente; 4 – Aplicação dos Recursos do Aporte; 5 – Aplicação dos Recursos de Parcelamento; 6 – Resgate para Pagamentos de Despesas Administrativas e Folha de Pagamento e 7 – Outros assuntos.** O Presidente do Comitê de Investimento iniciou apresentação da pauta do dia: **Item 1** – Informou que ao final do mês de Março de 2019, o saldo financeiro foi de R\$ 62.129.643,82 (sessenta e dois milhões, cento e vinte e nove mil, seiscentos e quarenta e três reais e oitenta e dois centavos), apresentando um aumento de R\$ 764.400,50 (setecentos e sessenta e quatro mil, quatrocentos reais e cinquenta centavos) em relação ao mês de fevereiro de 2019. **Item 2** – Apresentou a rentabilidade da carteira do Santaféprev que até o mês de março de 2019, acumulou 1,85%, sendo que a meta atuarial foi de 2,95%, havendo, portanto, uma rentabilidade de 1,10% abaixo da meta atuarial, conforme extrato consolidado de ativos da LDB Empresas de Consultoria Financeira. **Item 3** - **BANCO BRASIL** (ag. 0666-1 – c/c 8781-5), o saldo é zerado; **CAIXA ECONÔMICA FEDERAL** (ag. 0799 – c/c 110-9), o saldo é zerado; **BANCO SANTANDER** (ag. 0299 – c/c 45000326-0), o saldo é de R\$ 1.023.718,99 (um milhão, vinte e três mil, setecentos e dezoito reais e noventa e nove centavos), sendo que R\$ 1.000.000,00 (um milhão de reais) será aplicado no FUNDO SANTANDER FI COTAS EM FI INSTITUCIONAL REF DI, CNPJ Nº 02.224.354/0001-81 e o restante ficará em conta para pagamento de despesas administrativas do mês. **Item 4** – Os Recursos do Aporte para equacionamento do déficit atuarial instituído pela Lei Municipal nº 3.445/2016 e suas atualizações, disponíveis no **BANCO DO BRASIL** (ag. 0666-1 – c/c 88781-1 aporte), serão aplicados no Fundo BB PREVIDENCIÁRIO RF ALOCAÇÃO ATIVA FIC FI, CNPJ nº 25.078.994/0001-90, conforme decisão do Conselho Administrativo e Fiscal na reunião ordinária de Fevereiro de 2018. **Item 5** – Os recursos referentes ao pagamento dos parcelamentos depositados nos **BANCO SANTANDER** serão aplicados no SANTANDER FIC FI INSTITUCIONAL RF REF DI, CNPJ Nº 02.224.354/0001-81, os da **CEF** serão aplicados no FUNDO CAIXA BRASIL TP RF LP, CNPJ nº 05.164.356/0001-84 e os do **BANCO DO BRASIL** serão aplicados no FUNDO BB PREVIDENCIÁRIO RF IRF-M1 TP, CNPJ nº 11.328.882/0001-35. **Item 6** – Para pagamento de despesas administrativas e folha de pagamento o resgate será no FUNDO SANTANDER FI COTAS EM FI INSTITUCIONAL REF DI. **Item 7** – Informamos que conseguimos agendar uma visita técnica na Bolsa de Valores – B3 para o dia 08/08/2019, às 15h, o convite

será para todos os membros deste comitê. NADA MAIS havendo a tratar, o Presidente do Comitê declarou encerrada a reunião, precisamente as 18h.

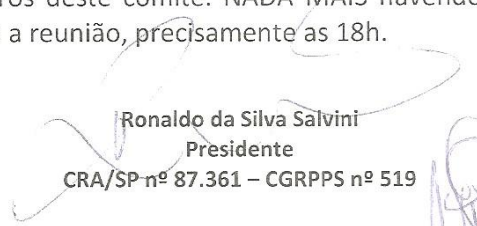

Ronaldo da Silva Salvini  
Presidente  
CRA/SP nº 87.361 – CGRPPS nº 519



Elio Miler  
Contador  
CPA 10



Fernanda Eloisa da Silva  
Membro Indicado Conselho Administrativo  
CGRPPS nº 3.174



Antonio Elpidio Prado  
Diretor Financeiro  
CGRPPS nº 2.105



Sonia Soares Aguiar  
Membro Indicado Conselho Fiscal  
CGRPPS nº 3.416



POSIÇÃO DOS INVESTIMENTOS

COMPARATIVO BIMESTRAL - FEVEREIRO/MARÇO/2019

DENOMINAÇÃO DO FUNDO	INÍCIO ALOCAÇÃO	CNPJ	Registre	FEVEREIRO	%	MARÇO	%	DIFERENÇA	COTAS 28-02	COTAS 29-03	% RENT.
<b>RENDA FIXA - ART. 7º - INCISO I, "B" - L.1.000% - PI 75%</b>											
83 PREVIDENCIÁRIO REF. NITP	24/02/2015	11.228.882/0001-35	D-1	7.286.899,58	11,91	7.438.337,47	11,81	31.946,89	2.49836	2.49836	0,43844
88 PREVIDENCIÁRIO DE ALOCAÇÃO ATIVA (APORTE)	22/02/2019	25.078.994/0001-90	D-1	6.925.434,98	11,31	7.020.933,64	11,58	254.996,65	1.31671	1.31671	0,51926
89 PREVIDENCIÁRIO TP PCA II	11/02/2014	19.303.794/0001-90	D-1	202.836,27	0,33	210.713,87	0,33	7.877,60	1.85958	1.85958	0,58891
FI CAIXA BRASILEIRIM LTDP RF	06/02/2014	10.740.670/0001-06	D-1	16.263.205,72	26,57	16.424.794,41	26,35	72.189,75	2.99051	2.99051	0,44388
FUNDO DE INVESTIMENTO CAIXA BRASIL IMA-B5 TP RF LP	32/05/2013	11.050.913/0001-10	D-1	14.437.615,05	23,59	14.331.384,14	23,47	110.368,89	2.71017	2.71017	0,76445
SANTANDER (RESERVA TAMA ADMINISTRATIVA)	02/10/2011	11.180.607/0001-17	D-1	175.322,26	0,29	175.322,26	0,29	891,80	306.49972	306.49972	0,53148
<b>RENDA FIXA - ART. 7º - INCISO III "A" - L.800% - PI 10%</b>											
84 PREVIDENCIÁRIO DE ALOCAÇÃO ATIVA (APORTE)	11/02/2014	11.802.276/0001-81	D-1730	543.232,09	0,89	543.232,09	0,89	5.890,89	0,96919	0,96919	1,08442
<b>RENDA FIXA - ART. 7º - INCISO IV "A" - L.300% - PI 30%</b>											
SANTANDER FICOTAS EM FI INSTITUCIONAL REF DI	18/04/2018	02.224.354/0001-81	D-0	406.181,69		406.181,69	0,92	163.083,65	174.84393	174.84393	0,47086
SANTANDER RF ATIVO FIC FI	19/04/2018	36.507.132/0001-06	D-1	2.212.597,09	1.455,35	2.212.597,09	1.676,72	17.061,75	11.24404	11.24404	0,73864
FUNDO DE INVESTIMENTO CAIXA BRASIL TP RF LP	23/06/2013	05.164.356/0001-84	D-1	8.926.600,01	14,58	8.926.600,01	14,61	130.636,27	3.76966	3.76966	0,45320
<b>RENDA FIXA - ART. 7º - INCISO VII, "A" - L.5% - PI 3%</b>											
85 PREVIDENCIÁRIO DE ALOCAÇÃO ATIVA (APORTE)	08/07/2018	08.027.488/0001-09	2219	3.158,30	0,01	3.158,30	0,00	-297,87	48.98269	48.98269	-0,43110
<b>TOTAL RENDA FIXA</b>			<b>SUB-TOTAL</b>	<b>57.483.080,04</b>	<b>93,92</b>	<b>58.271.102,79</b>	<b>94,00</b>	<b>788.022,75</b>			
<b>RENDA VARIÁVEL - ART. 8º - INCISO II "A" - L.15% - PI 2%</b>											
86 PREVIDENCIÁRIO DE ALOCAÇÃO ATIVA (APORTE)	09/05/1977/0001-37	09.550.197/0001-37	D+20	404.811,51	0,66	404.811,51	0,65	-3.251,25	3.19416	3.19416	-0,80315
<b>RENDA VARIÁVEL - ART. 8º - INCISO IV "A" - L.5% - PI 5%</b>											
87 PREVIDENCIÁRIO DE ALOCAÇÃO ATIVA (APORTE)	20/08/575/0001-50	20.886.575/0001-50	D+1440	2.646.508,68	4,32	2.646.508,68	4,27	-280,21	93.439.56256	93.439.56256	-0,01059
88 PREVIDENCIÁRIO DE ALOCAÇÃO ATIVA (APORTE)	10/05/5356/0001-47	10.025.5356/0001-47	2317	672.049,11	1,10	672.049,11	1,08	-239,10	6.64120	6.64120	-0,03558
<b>TOTAL RENDA VARIÁVEL</b>			<b>SUB-TOTAL</b>	<b>3.723.369,30</b>	<b>6,08</b>	<b>3.719.598,74</b>	<b>6,00</b>	<b>-3.770,56</b>			
<b>SALDO CONTA CORRENTE</b>				<b>158.793,98</b>		<b>138.942,29</b>					

BANCO	FEVEREIRO		MARÇO	
	VALOR	%	VALOR	%
CAIXA ECONÔMICA FEDERAL	35.627.420,78	61,58	39.940.615,22	64,29
BANCO DO BRASIL	14.415.167,83	23,49	14.703.305,92	23,67
BANCO SANTANDER	2.894.101,04	4,72	3.075.198,24	4,95
DISPONIBILIDADES	158.793,98	0,25	138.942,29	0,22
TOTALS	61.395.743,30	100,00	62.125.643,82	100,00

*Handwritten signature and notes in the bottom right corner of the page.*



Cliente: SANTA FÉ DO SUL  
Data Início: 29/12/2017

Data Extrato: 29/03/2019  
Índice de comparação: IPCA + 6%

EXTRATO CONSOLIDADO DE ATIVOS

Gestor	Administrador	Ativos	Posição de Ativos					Valor(R\$) (29/03/2019)	% Carteira	PL do Fundo	% no PL do Fundo
			Vol	VAP	Mês	% Índice	Ano				
Renda Fixa											
Artigo 7º I, Alínea b - 4604 - Fundos 100% Títulos Públicos - Referenciado											
BB	BB	BB PREVIDENCIÁRIO RENDA FIXA IRF M1 TÍTULOS PÚBLICOS FIC FI	0,55%	0,08	0,44%	-0,03%	1,46%	7.318.840,47	11,81%	10.181.411.879,74	0,07%
SANTANDER	SANTANDER	SANTANDER FIC IMA B TP RF	5,94%	0,67	0,53%	-0,05%	5,35%	176.254,06	0,28%	19.650.214,89	0,90%
CEF	CEF	CAIXA FI BRASIL IRFM 1 TP FI RF	0,55%	0,08	0,44%	-0,03%	1,47%	16.355.394,95	26,35%	15.289.754.586,12	0,11%
CEF	CEF	CAIXA FI BRASIL IMA B 5 TP FI RF LP	3,07%	0,35	0,76%	-0,02%	2,85%	14.547.983,96	23,47%	9.063.168.823,86	0,16%
BB	BB	BB PREVIDENCIÁRIO RF TÍTULOS PÚBLICOS IPCA II FI	1,44%	0,18	0,59%	-0,20%	2,19%	204.033,82	0,33%	218.600.849,54	0,09%
BB	BB	BB PREVIDENCIÁRIO RF ALOCAÇÃO ATIVA FICFI	2,98%	0,35	0,52%	-0,02%	0,61%	7.180.431,63	11,58%	5.854.651.523,58	0,12%
Sub-total Artigo 7º I, Alínea b - 4604 - Fundos 100% Títulos Públicos - Referenciado				0,21				45.762.938,89	73,82%		
Artigo 7º III, Alínea a - 4604 - Fundos Renda Fixa Referenciados											
BRZ	BNY MELLON	FI RECUPERAÇÃO BR RENDA FIXA LONGO PRAZO	48,61%	4,95	1,08%	0,50%	3,70%	549.122,97	0,89%	129.798.358,97	0,42%
Sub-total Artigo 7º III, Alínea a - 4604 - Fundos Renda Fixa Referenciados				4,95				549.122,97	0,89%		
Artigo 7º IV, Alínea a - 4604 - Fundos de Renda Fixa											
SANTANDER	SANTANDER	SANTANDER FIC FI INSTITUCIONAL REFERENCIADO DI	0,02%	0,03	0,47%	100,44%	1,54%	569.265,34	0,92%	4.811.886.716,20	0,01%
CEF	CEF	CAIXA FI BRASIL TP RF LP	0,07%	0,03	0,45%	96,67%	1,46%	9.057.236,24	14,61%	2.398.588.318,09	0,36%
SANTANDER	SANTANDER	SANTANDER RENDA FIXA ATIVO FIC FI	2,17%	0,24	0,74%	157,55%	3,20%	2.329.678,85	3,76%	224.479.516,86	1,04%
Sub-total Artigo 7º IV, Alínea a - 4604 - Fundos de Renda Fixa				0,07				11.956.180,43	19,29%		
Artigo 7º VII, Alínea a - 4604 - Cota Sênior de FIDC											
BRPP	BRASIL PLURAL	FIDC TREND BANK B.F. MULT-SEN 2	0,00%	0,00	9,43%	2,011,68%	22,76%	2.860,43	0,00%	1.350.757,41	0,21%
Sub-total Artigo 7º VII, Alínea a - 4604 - Cota Sênior de FIDC				0,00				2.860,43	0,00%		
Sub-total Renda Fixa				0,23				58.271.102,72	94,00%		
Renda Variável											
Artigo 8º II, Alínea a - 4604 - Fundos de Ações											
J MALUCELLI	J MALUCELLI	J. MALUCELLI SMALL CAPS FI EM AÇÕES	17,94%	1,93	-0,80%	-0,63%	7,95%	401.560,26	0,65%	80.789.038,62	0,50%
Sub-total Artigo 8º II, Alínea a - 4604 - Fundos de Ações				1,93				401.560,26	0,65%		



Cliente: SANTA FÉ DO SUL  
Data Início: 29/12/2017

Data Extrato: 29/03/2019  
Índice de comparação: IPCA + 6%

EXTRATO CONSOLIDADO DE ATIVOS

Gestor	Administrador	Ativos	Posição de Ativos						Valor (R\$) (29/03/2019)	% Carteira	PL do Fundo	% no PL do Fundo
			Vol	VAR	Mes	% Índices	Ano					
CABEDAL	CABEDAL	FP2 FUNDO DE INVESTIMENTO EM PARTICIPAÇÕES	0,00%	0,00	-0,01%	-2,26%	-0,03%	2,646,228,47	4,27%	1,471,413,640,46	0,18%	
FOCO	FOCO	FOCO CONQUEST FI EM PARTICIPAÇÕES ..	0,00%	0,00	-0,04%	-7,59%	-0,09%	671,810,01	1,08%	160,556,156,57	0,42%	
		Sub-total Artigo 8º IV, Alínea a - 4604 - Fundos de Participações		0,00				3,318,038,48	5,35%			
		Sub-total Renda Variável		0,21				3,719,598,74	6,00%			
		Total						61,990,701,46	100%			

*[Handwritten signature and initials]*





Cliente: SANTA FÉ DO SUL  
Data Início: 29/12/2017

Data Extrato: 29/03/2019  
Índice de comparação: IPCA + 6%

**EXTRATO CONSOLIDADO DE ATIVOS**

Artigo	Classe	Enquadramento da Carteira		Política Investimento	Limite Res. 3.922/10
		Valor (R\$)	% Carteira		
<b>Renda Fixa</b>					
Artigo 7º I, Alínea b - 4604	Fundos 100% Titulos Públicos - Referenciado	45.762.938,89	73,82%	77,00%	100,00%
Artigo 7º III, Alínea a - 4604	Fundos Renda Fixa Referenciados	549.122,97	0,89%	1,00%	60,00%
Artigo 7º IV, Alínea a - 4604	Fundos de Renda Fixa	11.956.180,43	19,25%	14,00%	40,00%
Artigo 7º VII, Alínea a - 4604	Cota Sênior de FIDC	2.860,43	0,00%	1,00%	5,00%
	<b>Total Renda Fixa</b>	58.271.102,72	94,00%		
<b>Renda Variável</b>					
Artigo 8º II, Alínea a - 4604	Fundos de Ações	401.560,26	0,65%	2,00%	20,00%
Artigo 8º IV, Alínea a - 4604	Fundos de Participações	3.318.038,48	5,35%	5,00%	5,00%
	<b>Total Renda Variável</b>	3.719.598,74	6,00%		

Estratégia	Rentabilidades por Artigo em Períodos Fechados (%)				Estratégia	No Mês (R\$)
	No Mês	No Ano	12 meses	24 meses		
Artigo 7º I, Alínea b - 4604 % do CDI	0,56 118,6	1,95 127,4	7,30 115,0	--	Artigo 7º I, Alínea b - 4604	251.397,65
Artigo 7º III, Alínea a - 4604 % do CDI	1,08 231,3	3,70 244,5	-27,83 -438,8	--	Artigo 7º III, Alínea b - 4604	5.890,89
Artigo 7º IV, Alínea a - 4604 % do CDI	0,53 112,1	1,82 120,1	4,90 77,2	--	Artigo 7º IV, Alínea a - 4604	60.757,19
Artigo 7º VII, Alínea a - 4604 % do CDI	0,00 0,0	0,00 0,0	-23,28 -367,0	--	Artigo 7º VII, Alínea a - 4604	-297,86
Artigo 8º II, Alínea a - 4604 Var. IBOVESPA s.p	-0,80 -0,6	7,95 -0,6	14,15 2,4	--	Artigo 8º II, Alínea a - 4604	-3.251,25
Artigo 8º IV, Alínea a - 4604 Var. IBOVESPA p.p	0,00 0,2	0,00 -8,6	-0,06 -11,8	--	Artigo 8º IV, Alínea a - 4604	-519,32
					<b>Total</b>	<b>313.977,30</b>



Ciente: SANTA FÉ DO SUL  
Data Início: 29/12/2017

Data Extrato: 29/03/2019  
Índice de comparação: IPCA + 6%

EXTRATO CONSOLIDADO DE ATIVOS

Período	Análise de Disponibilidade Financeira	Valor (R\$)	(%)	Valor Acum. Bruto (R\$)	(%) Acum.
de 0 a 30 dias		59.140.439,17	95	59.140.439,17	95
acima de 365 dias		2.850.262,29	5	61.990.701,46	100

*[Handwritten signature]*





Cliente: SANTA FÉ DO SUL  
Data Início: 29/12/2017

Data Extrato: 29/03/2019  
Índice de comparação: IPCA + 6%

### EXTRATO CONSOLIDADO DE ATIVOS

#### Alocação por Estratégia

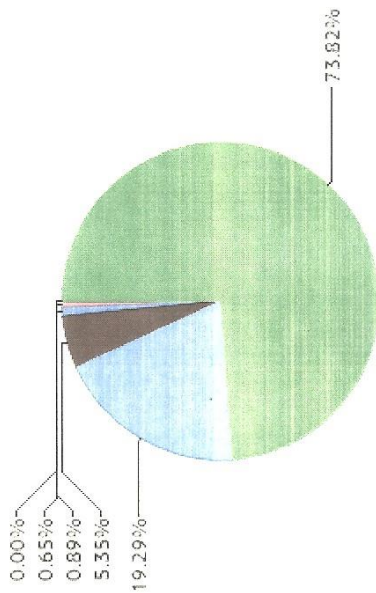

- Artigo 7º I, Alínea b - 4604 ( 73,82% )
- Artigo 7º IV, Alínea a - 4604 ( 19,29% )
- Artigo 8º IV, Alínea a - 4604 ( 5,35% )
- Artigo 7º III, Alínea a - 4604 ( 0,89% )
- Artigo 8º II, Alínea a - 4604 ( 0,65% )
- Artigo 7º VII, Alínea a - 4604 ( 0,00% )

#### Indexadores

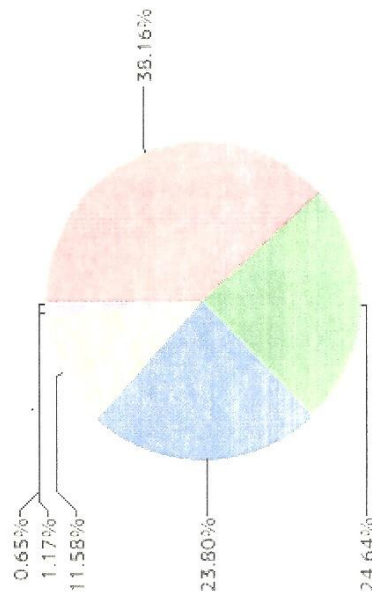

- IRF-M 1 ( 38,16% )
- CDI ( 24,64% )
- IMA-B 5 ( 23,80% )
- IMA-GERAL ex-C TOTAL ( 11,58% )
- IMA-B TOTAL ( 1,17% )
- IBOVESPA ( 0,65% )



Cliente: SANTA FÉ DO SUL  
Data Inicio: 29/12/2017

Data Extrato: 29/03/2019  
Índice de comparação: IPCA + 6%

EXTRATO CONSOLIDADO DE ATIVOS

Alc. aplicado por Gestor

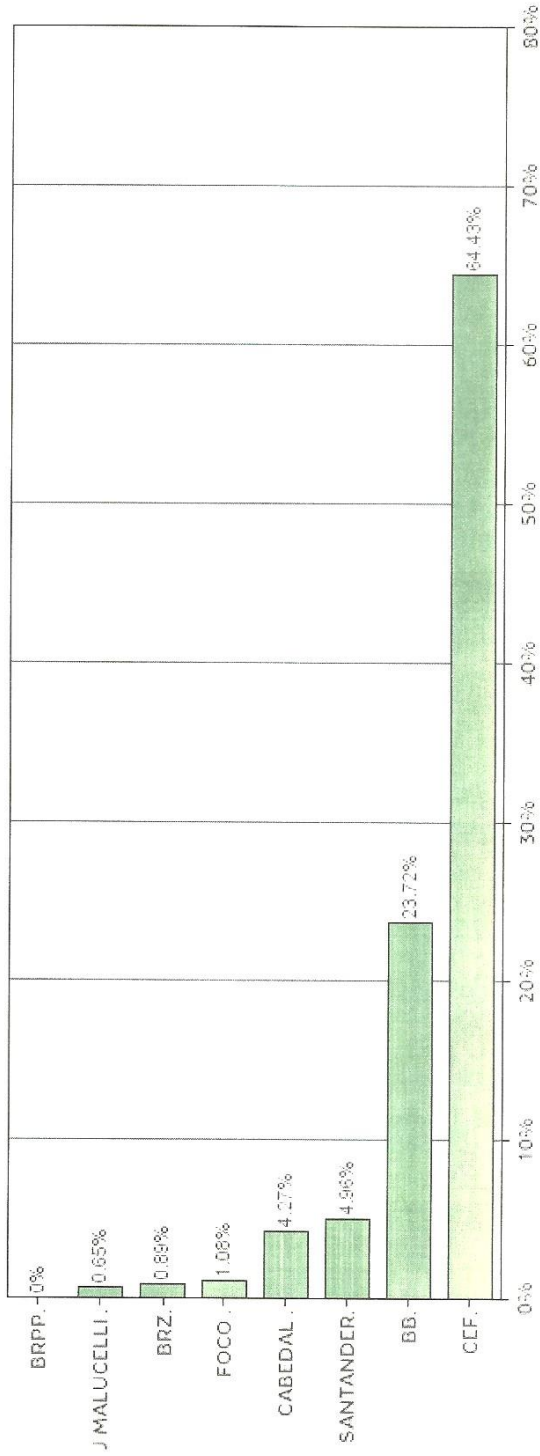

*Handwritten signature and date:*  
29/03/2019



Cliente: SANTA FE DO SUL  
 Data Início: 29/12/2017

Data Extrato: 29/03/2019  
 Índice de comparação: IPCA + 6%

EXTRATO CONSOLIDADO DE ATIVOS

Rentabilidades da Carteira													
ANO	Jan	Fev	Mar	Abr	Mai	Jun	Jul	Ago	Set	Out	Nov	Dez	Rent. Ano
2016	0,55	0,52	0,76	-0,10	-0,35	0,25	0,80	0,23	0,57	1,39	0,43	0,74	5,94
IPCA + 6%	0,80	0,74	0,58	0,71	0,89	1,75	0,84	0,44	0,92	0,96	0,25	0,61	9,92
p.p. Indx	-0,25	-0,22	0,19	-0,81	-1,24	-1,50	-0,04	-0,21	-0,36	0,43	0,18	0,12	-3,98
2019	0,87	0,45	0,52	-	-	-	-	-	-	-	-	-	1,85
IPCA + 6%	0,83	0,90	1,19	-	-	-	-	-	-	-	-	-	2,95
p.p. Indx	0,04	-0,44	0,68	-	-	-	-	-	-	-	-	-	-1,10

Evolução da Rentabilidade

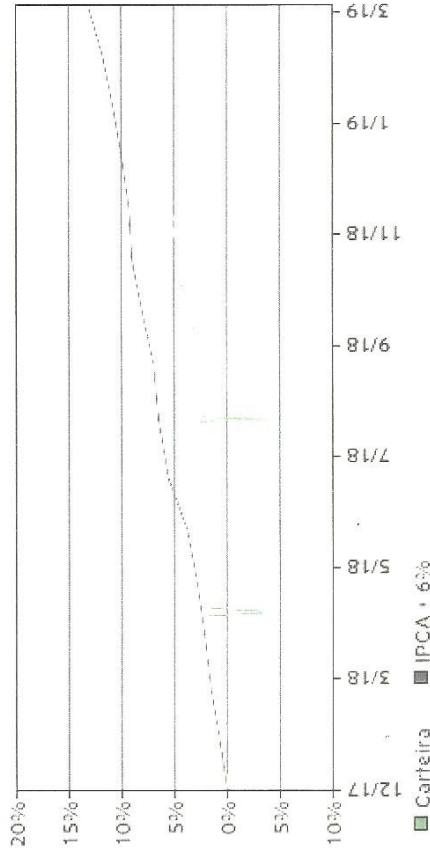

Rentabilidades Mensais - 12 últimos meses

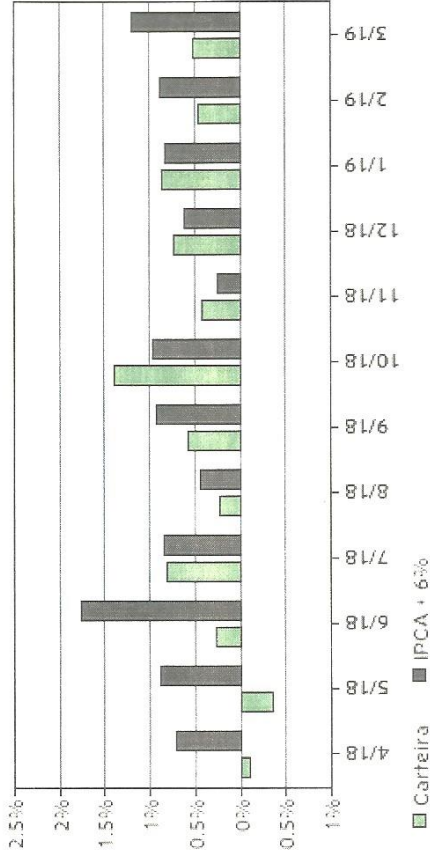

*Handwritten signature and date: 29/03/2019*





Cliente: SANTA FÉ DO SUL  
Data Início: 29/12/2017

Data Extrato: 29/03/2019  
Índice de comparação: IPCA + 6%

**EXTRATO CONSOLIDADO DE ATIVOS**

**Análise de Risco / Retorno da Carteira**

	Qtd.	Fezret.	Rentabilidade (%)			Volat. Anual	
			Período	Carteira	IPCA + 6% p.p. Índx.		
Meses acima do Benchmark	5	33.3%	03 meses	1.85	2.95	-1.1	0.911
Meses abaixo do Benchmark	10	66.7%	06 meses	4.47	4.84	-0.4	0.864
			12 meses	5.95	10.80	-4.9	11.275
			24 meses	-	-	-	-
			36 meses	-	-	-	-
Maior rentabilidade da Carteira		out/18	Desde o início	7.90	13.16	-5.3	10.117
Menor rentabilidade da Carteira		mai/18					

Rentab.	Mês
1.39%	out/18
-0.35%	mai/18

**Análise dos Fundos & Ativos da Carteira**

**Rentabilidades em Períodos Específicos (%)**

Fundo / Intermediol	No Mês	No Ano	3 meses	6 meses	12 meses	24 meses	36 meses
BB PREVIDENCIÁRIO RENDA FIXA IRF M1 TITULOS PUBLICOS FIC FI % do Var. IRF-M 1 p.p.	0.44 -0.03	1.46 -0.07	1.46 -0.07	3.49 -0.09	6.45 -0.24	16.15 -0.50	32.20 -0.87
BB PREVIDENCIÁRIO RF ALOCACAO ATIVA FICFI % do Var. IMA-GRAL ex-C TOTAL p.p.	0.52 -0.02	2.94 0.02	2.94 0.02	8.60 0.06	9.29 -0.01	20.53 -0.60	-- --
BB PREVIDENCIÁRIO RF TITULOS PUBLICOS IPCA II FI % do Var. IMA-B 5 p.p.	0.59 -0.20	2.19 -0.70	2.19 -0.70	5.02 -2.66	8.67 -0.52	19.84 -2.42	36.82 -2.68
CAIXA FI BRASIL IMA B 5 TP FI RF LP % do Var. IMA-B 5 p.p.	0.76 -0.02	2.85 -0.05	2.85 -0.05	7.64 -0.05	9.00 -0.19	21.82 -0.44	38.74 -0.76
CAIXA FI BRASIL IRFM 1 TP FI RF % do Var. IRF-M 1 p.p.	0.44 -0.03	1.47 -0.06	1.47 -0.06	3.51 -0.07	6.50 -0.18	16.26 -0.39	32.45 -0.62
SANTANDER FIC IMA B TP RF % do Var. IMA-B TOTAL p.p.	0.53 -0.05	5.38 -0.16	5.38 -0.16	15.69 -0.29	13.09 -0.62	24.67 -1.24	51.00 -2.07
FI RECUPERACAO BS RENDA FIXA LONGO PRAZO % do Var. IMA-B TOTAL p.p.	1.08 0.50	3.70 -1.85	3.70 -1.85	8.23 -7.76	27.83 -41.54	21.45 -47.37	9.78 -62.84
CAIXA FI BRASIL TP RF LP % do % do CDI	0.45 96.67	1.46 96.59	1.46 96.59	2.99 97.11	6.09 96.04	14.86 97.22	30.63 98.33

*[Handwritten signature]*

EXTRATO CONSOLIDADO DE ATIVOS

Fundos / Indexador		No Mês	No Ano	3 meses	6 meses	12 meses	24 meses	36 meses
<b>Análise dos Fundos &amp; Ativos da Carteira</b>								
<b>Rentabilidades em Períodos Fechados (%)</b>								
SANTANDER FIC FI INSTITUCIONAL REFERENCIADO DI % do % do CDI	0,47 100,44	1,54 102,00	1,54 102,00	1,54 102,00	3,11 101,26	6,31 99,56	15,37 100,53	31,61 101,48
SANTANDER RENDA FIXA ATIVO FIC FI % do % do CDI	0,74 157,55	3,20 211,37	3,20 211,37	3,20 211,37	5,62 182,79	5,03 79,25	--	--
FIDC TREND BANK B.F. MULT-SEN 2 % do % do CDI	-9,43 -2.011,68	-22,76 -1.504,52	-22,76 -1.504,52	-22,76 -1.504,52	-38,88 -1.264,81	-62,62 -987,28	-79,77 -521,79	-83,66 -268,55
J. MALUCELLI SMALL CAPS FI EM AÇÕES % do Var. IBOVESPA p.p.	-0,80 -0,63	7,95 -0,62	7,95 -0,62	7,95 -0,62	38,42 18,16	14,15 2,38	65,92 19,09	102,61 11,99
FOCO CONQUEST FI EM PARTICIPAÇÕES .. % do % do CDI	-0,04 -7,59	-0,09 -5,96	-0,09 -5,96	-0,09 -5,96	-0,19 -6,30	-0,39 -6,22	--	--
FP2 FUNDO DE INVESTIMENTO EM PARTICIPAÇÕES % do % do CDI	-0,01 -2,26	-0,03 -2,11	-0,03 -2,11	-0,03 -2,11	-0,06 -2,03	-0,12 -1,96	-0,12 -0,77	--
CDI	0,47	1,51	1,51	1,51	3,07	6,34	15,29	31,15
IBOVESPA	-0,18	8,56	8,56	8,56	20,26	11,77	46,83	90,62
DOLAR COMERCIAL	4,23	0,57	0,57	0,57	-2,68	17,24	22,99	9,49
INFC + 6%	0,44	2,34	2,34	2,34	4,11	10,05	18,33	31,19
IPCA + 6%	1,19	2,95	2,95	2,95	4,84	10,80	20,46	33,55



Assunto **Agendamento Visita B3 Educação em 08/08/2019 às 15:00**  
De B3 Educação <visite@educacional.bmfbovespa.com.br>  
Para RONALDO DA SILVA SALVNI <RONALDO@SANTAFEPREV.COM.BR>  
Data 2019-04-17 09:59



EDUCAÇÃO

Visita monitorada

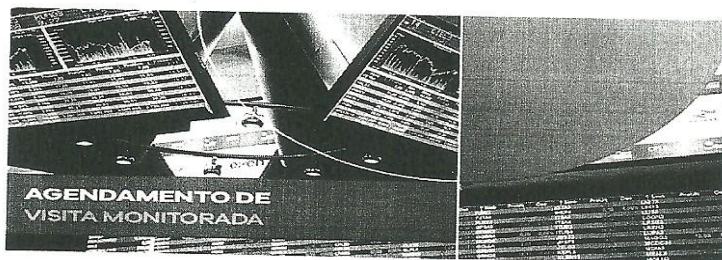

Prezado(a) RONALDO DA SILVA SALVNI,

Seja bem-vindo(a) a B3 Educação! Sua inscrição para a visita monitorada ao Espaço Raymundo Magliano Filho está confirmada de acordo com a programação abaixo:

Instituição	INSTITUTO MUNICIPAL DE PREVIDENCIA SOCIAL - SANTAFEPREV
Data	08/08/2019
Horário	15:00
Participantes	20
Local	Rua XV de novembro, 275 - Térreo Centro – São Paulo

Pedimos a gentileza de preencher a lista de participantes em ordem alfabética com nome completo e RG e nos encaminhar em até 10 dias antes da visita para o e-mail [educacao@b3.com.br](mailto:educacao@b3.com.br).

[Clique aqui](#) para fazer o download da lista de participantes.

**IMPORTANTE!**

O Espaço Raymundo Magliano Filho, além das visitas monitoradas, fica disponível também para outros eventos do mercado, como leilões e abertura de capital, cujas datas ou horários não podem sofrer intervenção da Bolsa. Dessa maneira, apesar do prévio agendamento, informamos que estamos sujeitos a modificações na data acima mencionada. Nesses casos, a instituição será notificada e uma nova data será agendada para realização da visita.

Atenciosamente,

B3 Educação.



B3 Educação  
Rua Libero Badaró, 471, 5º e 6º andares - Centro - SP - (11) 2565-6795