

CONVOCAÇÃO

O Presidente do Comitê de Investimento do SANTAFÉPREV – Instituto Municipal de Previdência Social de Santa Fé do Sul, com base no artigo 110 da Lei Municipal nº 3.104, de 14 de agosto de 2013, **CONVOCA**, para o Dia 15/12/2017, às 9h, na sala de Reuniões do Santaféprev, sito a Rua 07, nº 1.167, Centro, nesta Cidade, os membros do Comitê de Investimento, para uma **REUNIÃO ORDINÁRIA** para tratar dos seguintes assuntos:

- 1 – Comparativo de Aplicações Outubro/Novembro 2017;
- 2 – Extrato Consolidado de Ativos pela Consultoria Financeira Novembro/2017;
- 3 – Aplicação dos Recursos em Conta Corrente;
- 4 – Aplicação dos Recursos do Aporte;
- 5 – Aplicação dos Recursos de Parcelamento;
- 6 – Resgate para Pagamentos de Despesas Administrativas e Folha de Pagamento;
- 7 – Outros assuntos.

Estância Turística de Santa Fé do Sul, 14 de dezembro de 2017.

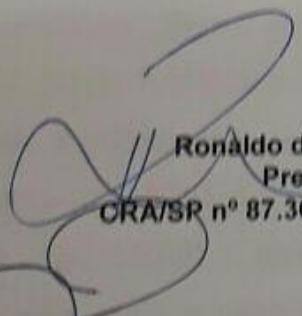

Ronaldo da Silva Salvini
Presidente
CRA/SP nº 87.361 – CGRPPS nº 519

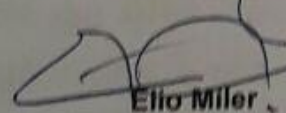

Elio Miller
Contador
CPA 10

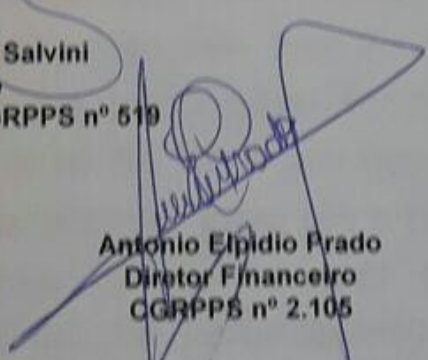

Antonio Elpidio Prado
Diretor Financeiro
CGRPPS nº 2.105

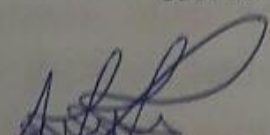

Andressa Evangelista de Alencar Rezende
Membro Indicado Conselho Administrativo
CGRPPS nº 1.120

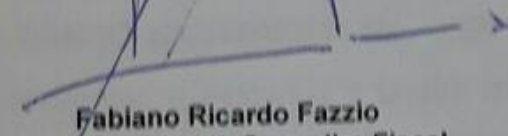

Fabiano Ricardo Fazzio
Membro Indicado Conselho Fiscal
CGRPPS nº 1.283

e-mail: santafeprev@santafeprev.com.br

Rua Sete nº 1167 - Centro - Fone/Fax (17) 3631-3468
CEP 15775-000 - ESTÂNCIA TURÍSTICA DE SANTA FÉ DO SUL/SP

ATA DO COMITÊ DE INVESTIMENTO DO SANTAFÉPREV – INSTITUTO MUNICIPAL DE PREVIDÊNCIA SOCIAL

Aos (15) quinze dias do mês de dezembro de 2017, na sala de Reuniões do Santaféprev, sito a Rua 07, nº 1.167, Centro, nesta Cidade, com início às 9h, realizou-se a **QUINQUAGÉSIMA OITAVA** reunião do Comitê de Investimento, atendendo solicitação do Sr. Ronaldo da Silva Salvini, Presidente do Comitê. Verificou-se a presença dos seguintes Membros: Ronaldo da Silva Salvini, Elio Miler, Antonio Elpidio Prado, Andressa Evangelista de Alencar Rezende e Fabiano Ricardo Fazzio. Havendo quórum dos Conselheiros, o Presidente do Comitê iniciou os trabalhos agradecendo a presença de todos e apresentando a pauta de trabalho do dia: **1 – Comparativo de Aplicações Outubro/Novembro 2017; 2 – Extrato Consolidado de Ativos pela Consultoria Financeira Novembro/2017; 3 – Aplicação dos Recursos em Conta Corrente; 4 - Aplicação dos Recursos do Aporte; 5 – Aplicação dos Recursos de Parcelamento; 6 – Resgate para Pagamentos de Despesas Administrativas e Folha de Pagamento; e 7 – Outros assuntos.** **Item 1** – no de mês de novembro/2017, o saldo foi de R\$ 50.105.645,06 (cinquenta milhões, cento e cinco mil, seiscentos e quarenta e cinco reais e seis centavos), um aumento de R\$ 106.186,27 (cento e seis mil, cento e oitenta e seis reais e vinte e sete centavos). **Item 2** – a rentabilidade da carteira do Santaféprev no mês de novembro/17, foi de 9,46% e a meta atuarial foi de 8,07%, conforme extrato consolidado de ativos da Empresa de Consultoria Mais Valia. **Item 3** – BANCO BRASIL (ag. 0666-1 – c/c 8781-5), o saldo está zerado; CAIXA ECONÔMICA FEDERAL (ag. 0799 – c/c 110-9), o saldo era de R\$ 706.128,25 (setecentos e seis mil, cento e vinte e oito reais e vinte e cinco centavos), sendo que a Prefeitura Municipal deverá no decorrer dos próximos dias realizar mais algumas recolhimentos, onde serão aplicados no FUNDO DE INVESTIMENTO CAIXA BRASIL IRF-M1, CNPJ nº 10.740.670/0001-06; BANCO SANTANDER (ag. 0299 – c/c 45000326-0), o saldo é de R\$ 264.909,93 (duzentos e sessenta e quatro mil, novecentos e nove reais e noventa e três centavos), que ficará em conta corrente para pagamento de despesas administrativas e folha de pagamento, os demais recolhimentos realizados a partir desta data pela FUNEC e o SAAE, o saldo deverá

e-mail: santafeprev@santafeprev.com.br

Rua Sete nº 1167 - Centro - Fone/Fax (17) 3631-3468
CEP 15775-000 - ESTÂNCIA TURÍSTICA DE SANTA FÉ DO SUL/SP



SantaFéPrev

Instituto Municipal de Previdência Social

ser aplicado no FUNDO FIC CORPORATE RF REF DI, CNPJ nº 03.069.104/0001-40.

Item 4 - Os Recursos do Aporte para equacionamento do déficit atuarial instituído pela Lei Municipal nº 3.445/2016, disponíveis no BANCO DO BRASIL (ag. 0666-1 - c/c 82781-1 aporte) e eventuais pagamentos inclusive de parcelamentos serão aplicados no FUNDO BB PREVIDENCIÁRIO RF IRF-M1 TP, CNPJ nº 11.328.882/0001-35, conforme decisão do Conselho Administrativo e Fiscal na reunião ordinária de Julho/17, até decisão em contrário.

Item 5 - Os recursos referentes ao pagamento dos parcelamentos depositados nos Banco Santander (estes ficará em conta corrente para pagamento de despesas administrativas e folha de pagamento) e os da CEF serão aplicados no FUNDO DE INVESTIMENTO CAIXA BRASIL IRF-M1, CNPJ nº 10.740.670/0001-06.

Item 6 - Para pagamento de Folha de Pagamento e Despesas Administrativas de dezembro/17, os recursos serão resgatados do FUNDO DE INVESTIMENTO CORPORATE REFERENCIADO EM DI, CNPJ nº 03.069.104/0001-40 do Banco Santander.

Item 7 - Informamos que no início de 2018, haverá curso de CPA 10 na cidade de Ilha Solteira, onde iremos incluir os novos conselheiros e os que precisam realizar a revalidação da sua certificação. NADA MAIS havendo a tratar, o Presidente do Comitê declarou encerrada a reunião, precisamente as 10h05.

Ronaldo de Silva Salvati
Presidente
CORPPS nº 27.381 - CORPPS nº 519

Elio Miller
Contador
CPA 10

Antônio Espídio Prado
Diretor Financeiro
CORPPS nº 2.185

Andressa Brantegosta de Almeida Rezende
Membro Indicado Conselho Administrativo
CORPPS nº 1.126

Fabiano Ricardo Fazzio
Membro Indicado Conselho Fiscal
CORPPS nº 1.283

e-mail: santafeprev@santafeprev.com.br

Rua Selva nº 367 - Campinas - Fone/Fax (17) 303-3668
CNP 0775-000 - ESTÂNCIA TURÍSTICA DE SANTA FÉ DO SUL/SP



POSIÇÃO DOS INVESTIMENTOS

COMPARATIVO BIMESTRAL - OUTUBRO/NOVEMBRO 2017

DENOMINAÇÃO DO FUNDO	MOBILIZAÇÃO	CMFV	Rango	OUTUBRO		NOVEMBRO		DIFERENÇA	COTAS 30-10	COTAS 30-11	% BENT
				VALOR	%	VALOR	%				
RENTA FIXA - ART. 7º - INCISO I, § 1º - L. 8093 - PI 70%											
SS PREVIDENCIÁRIO RF RF-4PI TP		11.328.802.000-35	D=1	4.261.302,20	8,72	4.376.842,96	8,78	20.844,79	2.29022	2.30382	0,00028
SS PREVIDENCIÁRIO RF RF-4PI TP APORTE		11.328.802.000-35	D=1	2.895.858,29	7,41	2.794.482,23	7,33	88.441,54	2.29022	2.30382	0,00028
SS PREVIDENCIÁRIO TP PCAL		11.328.802.000-35	D=1	573.511,86	1,50	573.487,34	1,50	488,38	1.89484	1.89484	0,00047
FI CAUVA BRASIL RFM 1 TP RF		10.740.870.000-38	D=1	13.340.488,21	26,75	13.794.389,86	27,43	268.871,84	2.18018	2.20212	0,00042
FUNDO DE INVESTIMENTO CAUVA BRASIL BIA-8 5 TP RF LP		11.580.870.000-10	D=1	11.580.728,76	23,24	11.838.285,41	23,23	18.358,88	2.38627	2.40847	0,00021
SANTANDER (RESERVA TAXA ADMINISTRATIVA)		11.180.870.000-17	D=1	148.712,80	0,30	147.535,17	0,30	-1.177,73	268.89104	267.82212	-4.79198
RENTA FIXA - ART. 7º - INCISO II, § 1º - L. 8093 - PI 50%				33.789.908,87	67,87	34.174.830,82	68,48	484.821,95			
FUNDO DE INVESTIMENTO RECUPERAÇÃO BRASIL RF LP		14K020011		734.325,35	1,47	734.872,77	1,47	547,42	1.30983	1.29127	0,12188
RENTA FIXA - ART. 7º - INCISO IV, § 2º - PI 20%				734.005,35	1,47	734.872,77	1,47	867,42			
SANTANDER FI EM COTAS DE FI CORP. REF. DI		20.868.104.000-40	D=0	2.267.323,40	4,74	1.829.258,16	3,88	-238.084,24	16.82403	16.88818	0,00082
FUNDO DE INVESTIMENTO CAUVA BRASIL TP RF LP		05.184.388.000-54	D=1	8.217.192,83	18,87	8.394.227,19	18,79	47.248,28	2.47024	2.49800	0,00088
RENTA FIXA - ART. 7º - INCISO V, § 1º - PI 1%				10.384.804,23	20,82	10.193.486,38	20,48	-191.427,88			
PRASS FI EM DREITOS CREDITÓRIOS I (ANTIGO QI FIDC JURIS REAL)		11.180.884.000-22	D=540	1.285.626,34	2,80	1.208.335,22	2,41	-178.291,52	2.36287	2.82471	0,79008
RENTA FIXA - ART. 7º - INCISO VI, § 1º - L. 8093 - PI 2%				1.286.826,84	2,80	1.208.335,22	2,41	-178.291,52			
FIDC TSEBIBANK BANCO DE FOMENTO MULTISSETORIAL		08.927.488.000-59	2019	11.238,59	0,02	10.818,73	0,02	-417,88	174.27077	167.29013	-7.98622
TOTAL RENDA FIXA				48.238.881,81	82,88	48.218.123,14	82,78	83.441,48			
RENTA VARIÁVEL - ART. 8º - INCISO III, § 1º - PI 2%				325.326,89	0,65	320.776,03	0,64	-4.550,86			
FI MALLICELLI SBMAL CAPS FUNDO DE INVESTIMENTO EM AÇÕES		08.550.197.000-57	D=20	325.326,89	0,65	320.776,03	0,64	-4.550,86			
RENTA VARIÁVEL - ART. 8º - INCISO V, § 1º - PI 1%				325.826,88	0,66	320.776,03	0,64	-4.550,86			
FI EM PARTICIPAÇÕES FIDFUNDOS ROMA		20.888.575.000-80	D=1440	2.850.482,77	5,91	2.850.858,86	5,90	174,11	63.879.87483	63.884.02177	0,00047
FIDC COMQUEST FP		10.625.628.000-47	2017	678.872,54	1,35	675.598,80	1,35	-278,84	6.67888	6.67628	-0,00048
TOTAL RENDA VARIÁVEL				3.852.282,20	7,52	3.847.026,81	7,50	-4.255,79			
SALDO CONTA CORRENTE				111.494,31		128.482,41		16.988,10			
TOTAL GERAL				48.989.458,79	100,00	48.195.646,36	100,00	793.812,43			

BANCO	OUTUBRO		NOVEMBRO	
	VALOR	%	VALOR	%
CAUVA ECONÔMICA FEDERAL	33.255.425,60	68,51	33.674.681,86	67,21
BANCO DO BRASIL	8.621.971,30	17,24	8.716.540,53	17,46
BANCO SANTANDER	2.216.438,30	4,43	1.978.774,33	3,98
GESTÃO ANTERIOR	5.793.150,78	11,88	5.588.158,23	11,13
RESPONDADEZ	111.494,81	0,22	128.482,41	0,26
TOTAIS	48.989.458,79	100,00	48.195.646,36	100,00

[Handwritten signatures and initials]

EXTRATO CONSOLIDADO DE ATIVOS

Gestor		Administrador		Ativos		Vol*	Mês	% Índice	Ano	Valor(R\$) (30/11/2017)	% Carteira	PL do Fundo	% em PL do Fundo
Renda Fixa													
BB DTVM	BB DTVM			BB PREVIDENCIÁRIO RF IRF-M 1 TP FIC FI	0,66%	0,59%	-0,03%	10,35%		8.141.043,03	16,29%	11.818.847.045,64	0,27%
SANTANDER Gest Rec	Banco SANTANDER			SANTANDER FIC FI DPA-B TIT PUB RF LP	9,69%	-0,79%	-0,03%	11,43%		147.535,17	0,30%	64.490.896,02	0,23%
CEF	CEF			FI CAIXA BRASIL IRF-M 1 TP RF	0,67%	0,59%	-0,03%	10,31%		13.704.368,99	27,43%	16.074.105.307,16	0,39%
CEF	CEF			FI CAIXA BRASIL DPA-B 5 TP RF LP	3,58%	0,09%	-0,01%	11,41%		11.606.085,39	23,23%	6.517.306.079,29	0,18%
BB DTVM	BB DTVM			BB PREVIDENCIÁRIO RF TP IPCA II FI	2,84%	0,08%	-0,66%	11,09%		575.497,34	1,15%	848.664.606,23	0,27%
Sub-total Artigo 7º I, Alínea b - FI 100% Títulos do Tesouro Nacional													
BBZ Invest	BNY MELLON SERV FIN DTVM			FI RECUPERAÇÃO BRASIL RF LP	4,37%	0,13%	23,23%	8,83%		734.972,77	1,47%	173.728.272,72	0,42%
Sub-total Artigo 7º III, Alínea a - FI Renda Fixa/Referenciados RF													
SANTANDER Gest Rec	Banco SANTANDER			SANTANDER FIC FI CORPORATE REF DI	0,12%	0,56%	99,33%	9,51%		1.829.239,16	3,66%	6.982.981.340,49	0,23%
CEF	CEF			FI CAIXA BRASIL TIT PUB RF LP	0,17%	0,57%	99,08%	9,32%		8.364.227,17	16,74%	1.881.573.997,19	0,44%
Sub-total Artigo 7º IV, Alínea a - FI Renda Fixa													
QUATÁ Gest Rec	SOCOM Corret			PRASS FIDC II - COTA SENIOR	0,17%	0,76%	133,82%	12,71%		1.205.335,24	2,41%	143.381.142,00	0,34%
Sub-total Artigo 7º VI - FI em Direitos Creditórios - Aberto - Cota Sênior													
BRASIL PLURAL Gest Rec	GRADUAL CCTVM			FIDC TRENDIBANCK BCO FOM MULTISET 2 SEN	39,49%	-3,72%	-655,35%	-29,10%		10.818,73	0,02%	1.662.584,69	0,05%
Sub-total Artigo 7º VII, Alínea a - FI em Direitos Creditórios - Fechado - Cota Sênior													
Sub-total Renda Fixa - FI em Direitos Creditórios - Fechado - Cota Sênior													
Sub-total Renda Variável													
J MALLUCELLI DTVM	J MALLUCELLI DTVM			JMALLUCELLI SMALL CAPS FIA	14,74%	-1,59%	1,57%	43,56%		320.776,02	0,64%	42.824.180,34	0,29%
Sub-total Artigo 8º III - FI em Ações													
GENIUS Gest Rec	FOCO DTVM			CONQUEST FIP	0,00%	-0,04%	-0,32%	-19,75%		675.596,61	1,35%	190.418.835,76	0,35%
CABEDAL Invest	CABEDAL Invest			FP2 FIP	0,00%	0,01%	-0,27%	0,02%		2.650.656,87	5,30%	1.473.631.887,31	2,18%
Sub-total Artigo 8º V - FI em Participações - Fechado -													
Sub-total Renda Variável													

Cliente: Santa Fé do Sul SP
Data Início: 30/12/2016

Data Extrato: 30/11/2017
Índice de comparação: IPCA + 6%

EXTRATO CONSOLIDADO DE ATIVOS

Posição de Ativos										
Gestor	Administrador	Ativos	Vol*	Mês	% Índice	Ano	Valor(R\$) (30/11/2017)	% Carteira	PL do Fundo	% no PL do Fundo
							49.966.152,50	100%		

Total

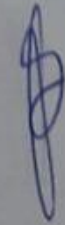
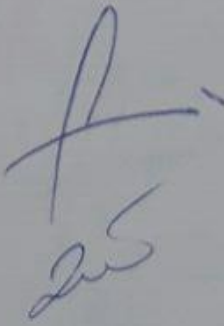
EXTRATO CONSOLIDADO DE ATIVOS

Enquadramento da Carteira

Artigo	Classe	Valor (R\$)	% Carteira	Política Investimento	Limite Res. 3.922/10
Renda Fixa					
Artigo 7º I, Alínea b	FI 100% Títulos do Tesouro Nacional	34.174.529,92	68,40%	75,00%	100,00%
Artigo 7º III, Alínea a	FI Renda Fixa/Referenciados RF	734.972,77	1,47%	180,00%	80,00%
Artigo 7º IV, Alínea a	FI Renda Fixa	10.193.466,33	20,40%	30,00%	30,00%
Artigo 7º VI	FI em Direitos Creditórios - Aberto - Cota Sênior	1.205.335,24	2,41%	8,00%	15,00%
Artigo 7º VII, Alínea a	FI em Direitos Creditórios - Fechado - Cota Sênior	10.818,73	0,02%	2,00%	5,00%
	Total Renda Fixa	46.319.122,99	92,70%		
Renda Variável					
Artigo 8º III	FI em Ações	320.776,02	0,64%	2,00%	15,00%
Artigo 8º V	FI em Participações - Fechado -	3.326.253,48	6,66%	8,00%	3,00%
	Total Renda Variável	3.647.029,51	7,30%		

[Handwritten signature]

EXTRATO CONSOLIDADO DE ATIVOS

Estratégia		Rentabilidades por Artigo em Períodos Fechados (%)				Ganhos Financeiros
		No Mês	No Ano	12 meses	24 meses	
Artigo 7º I, Alínea b	% do CDI	0,41 71,4	10,70 114,3	10,70 114,3	--	137.126,33
Artigo 7º III, Alínea a	% do CDI	0,13 23,2	8,83 94,3	8,83 94,3	--	967,40
Artigo 7º IV, Alínea a	% do CDI	0,57 99,6	9,34 99,7	9,34 99,7	--	58.562,13
Artigo 7º VI	% do CDI	0,00 0,0	9,60 102,6	9,60 102,6	--	10.066,70
Artigo 7º VII, Alínea a	% do CDI	0,00 0,0	-10,37 -110,7	-10,37 -110,7	--	-417,86
Artigo 8º III	Var. IBOVESPA p.p	-1,58 1,6	43,56 24,1	43,56 24,1	--	-5.150,97
Artigo 8º V	Var. IBOVESPA p.p	-0,00 3,1	-4,75 -24,2	-4,75 -24,2	--	-101,82
Total						201.051,91

Handwritten signatures and initials in blue ink, including a large stylized signature and several smaller initials.

Alocação por Estratégia

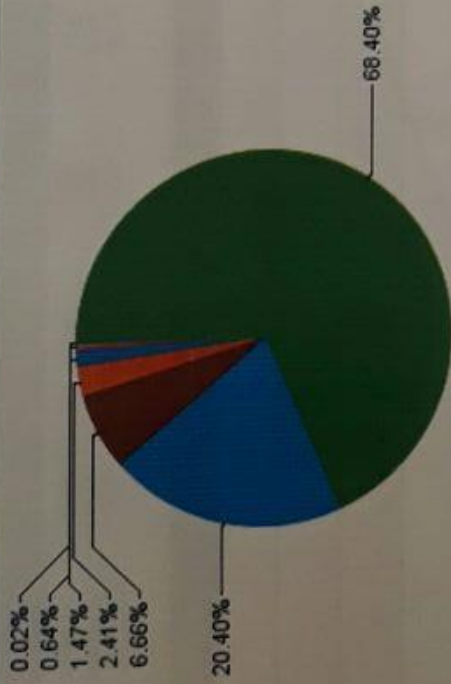

- Artigo 7º I, Alínea b (68,40%)
- Artigo 7º IV, Alínea a (20,40%)
- Artigo 8º V (6,66%)
- Artigo 7º VI (2,41%)
- Artigo 7º III, Alínea a (1,47%)
- Artigo 8º III (0,64%)
- Artigo 7º VII, Alínea a (0,02%)

Alocação por Gestor

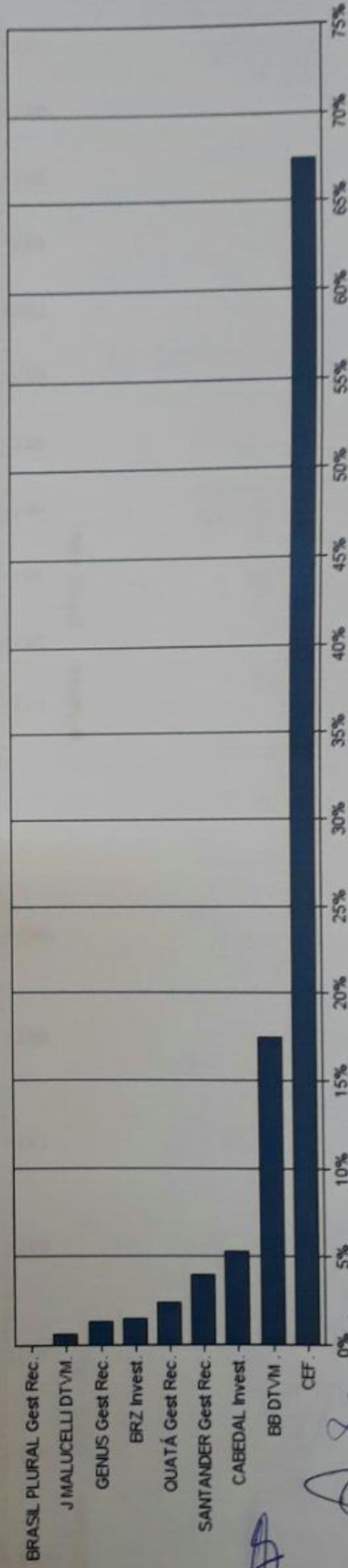

[Handwritten signatures and initials]

EXTRATO CONSOLIDADO DE ATIVOS

Rentabilidades da Carteira

Ano	Jan	Fev	Mar	Abr	Mai	Jun	Jul	Ago	Sep	Out	Nov	Dez	Rent Anu
2017	1,13	1,05	1,08	0,39	0,66	0,70	1,44	0,93	0,76	0,54	0,40	--	9,46
IPCA + 6%	0,89	0,78	0,78	0,56	0,82	0,26	0,73	0,72	0,62	0,91	0,74	--	8,07
P.P. Índx	0,24	0,30	0,30	-0,16	-0,17	0,45	0,71	0,20	0,14	-0,37	-0,34	--	1,39

Evolução da Rentabilidade

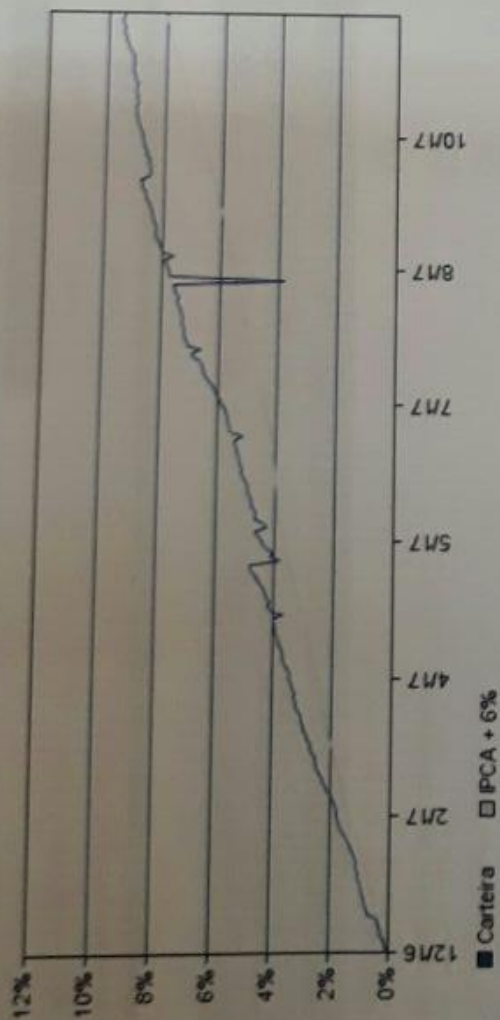

Rentabilidades Mensais - 12 últimos meses

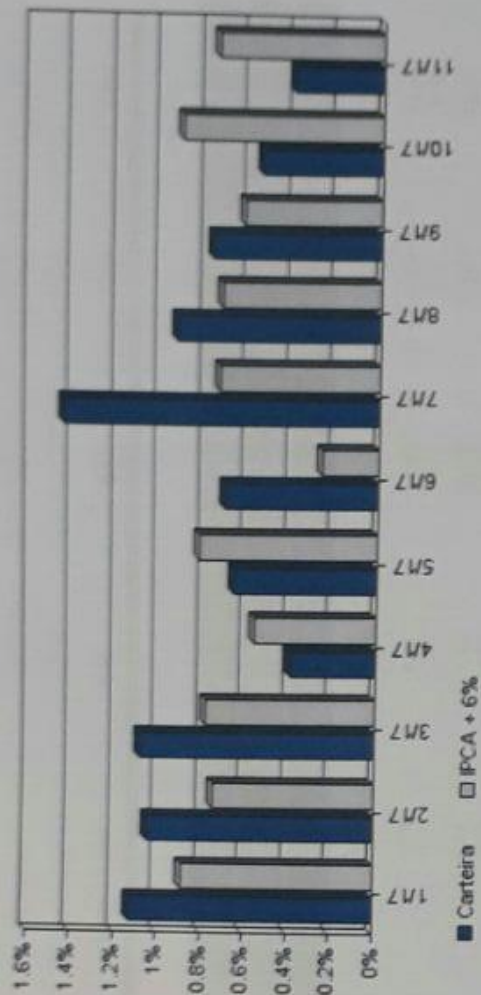

[Handwritten signature]
 25

EXTRATO CONSOLIDADO DE ATIVOS

Análise de Risco / Retorno da Carteira

	Qtd.	Perct.	Período	Rentabilidade (%)		Volat. Anual
				Carteira	IPCA + 6%	
Meses acima do Benchmark	7	63,6%	03 meses	1,71	2,30	1,246
Meses abaixo do Benchmark	4	36,4%	06 meses	4,87	4,05	7,395
			12 meses	9,46	8,07	5,662
			24 meses	--	--	--
			36 meses	--	--	--
			Desde o início	9,46	8,07	5,662

	Rentab.	Mês
Maior rentabilidade da Carteira	1,44%	Jul/17
Menor rentabilidade da Carteira	0,39%	abr/17

Análise dos Fundos & Ativos da Carteira

Rentabilidades em Períodos Fechados (%)

Fundo / Indexador	No Mês	No Ano	3 meses	6 meses	12 meses	24 meses	36 meses
BB PREVIDENCIÁRIO RF IRF-M 1 TP FIC FI Var. do IRF-M 1 p.p.	0,59 -0,03	10,25 -0,25	1,92 -0,08	4,80 -0,12	11,53 -0,28	11,53 -0,28	11,53 -0,28
SANTANDER FIC FI IMA-B TIT PUB RF LP Var. do IMA-B TOTAL p.p.	-0,79 -0,03	11,43 -0,44	0,54 -0,11	6,00 -0,25	14,63 -0,49	14,63 -0,49	14,63 -0,49
FI CAIXA BRASIL IRF-M 1 TP RF Var. do IRF-M 1 p.p.	0,59 -0,03	10,31 -0,19	1,94 -0,06	4,82 -0,10	11,61 -0,21	11,61 -0,21	11,61 -0,21
FI CAIXA BRASIL IMA-B 5 TP RF LP Var. do IMA-B 5 p.p.	0,09 -0,01	11,41 -0,18	1,55 -0,05	6,25 -0,11	12,95 -0,20	12,95 -0,20	12,95 -0,20
BB PREVIDENCIÁRIO RF TP IPCA II FI Var. do IPCA + 6% p.p.	0,08 -0,66	11,09 3,02	1,72 -0,58	5,54 1,49	12,59 3,64	12,59 3,64	12,59 3,64
FI RECUPERAÇÃO BRASIL RF LP % do CDI	0,13 23,23	8,83 94,27	1,31 70,27	4,96 114,10	10,99 103,76	10,99 103,76	10,99 103,76
SANTANDER FIC FI CORPORATE REF DI % do CDI	0,56 99,33	9,51 101,62	1,88 100,57	4,44 102,15	10,75 101,47	10,75 101,47	10,75 101,47
FI CAIXA BRASIL TIT PUB RF LP % do CDI	0,57 99,68	9,32 99,50	1,86 99,65	4,35 100,21	10,53 99,40	10,53 99,40	10,53 99,40

EXTRATO CONSOLIDADO DE ATIVOS

Análise dos Fundos & Ativos da Carteira

Fundo / Indexador	Rentabilidades em Períodos Fechados (%)						
	No Mês	No Ano	3 meses	6 meses	12 meses	24 meses	36 meses
PRASS FIDC II - COTA SENIOR % do CDI	0,76 133,82	12,71 135,76	2,50 134,11	5,85 134,66	13,92 131,42	13,92 131,42	13,92 131,42
FIDC TRENDBANK BICO FOM MULTISSET 2 SEN % do CDI	-3,72 -655,35	-29,10 -310,78	2,04 109,57	-18,47 -424,99	-31,67 -299,09	-31,67 -299,09	-31,67 -299,09
JIVALUCELLI SMALL CAPS FIA Var. do IBOVESPA p.p.	-1,58 1,57	43,56 24,07	3,15 1,54	21,85 7,08	47,96 31,70	47,96 31,70	47,96 31,70
CONQUEST FIP Var. do IPCA p.p.	-0,04 -0,32	-19,75 -22,25	-0,17 -1,03	-0,60 -1,66	-19,84 -22,64	-19,84 -22,64	-19,84 -22,64
FP2 FIP Var. do IPCA p.p.	0,01 -0,27	0,02 -2,48	0,05 -0,81	0,07 -0,99	0,00 -2,80	0,00 -2,80	0,00 -2,80
CDI	0,57	9,36	1,87	4,35	10,59	26,12	42,51
IMA-B 5	0,10	11,59	1,60	6,36	13,15	31,60	46,85
IMA-B 5+	-1,40	11,87	-0,06	5,98	16,02	48,25	50,37
IMA-B TOTAL	-0,76	11,87	0,65	6,25	15,12	41,75	49,13
IMA-GERAL TOTAL	0,00	11,83	1,47	5,81	13,94	36,68	47,08
IRF-M 1	0,62	10,49	2,00	4,92	11,82	28,26	44,54
IRF-M 1+	-0,08	15,00	1,57	7,12	17,42	49,32	53,19
IRF-M TOTAL	0,09	13,78	1,67	6,54	15,88	41,17	50,29
IBOVESPA	-3,15	19,50	1,60	14,78	16,26	59,51	31,51
IFTX	-0,58	18,72	6,19	7,64	20,47	52,41	62,60

EXTRATO CONSOLIDADO DE ATIVOS

Análise dos Fundos & Ativos da Carteira

Rentabilidades em Períodos Fechados (%)

Fundo / Indexador	No Mês	No Ano	3 meses	6 meses	12 meses	24 meses	36 meses
SMALL CAP	**	37,68	**	**	**	**	**
INPC + 6%	0,64	7,34	1,96	3,34	8,04	22,95	44,56
IPCA + 6%	0,74	8,07	2,30	4,05	8,95	23,52	44,59

a

[Handwritten signature]