

CONVOCAÇÃO

O Presidente do SANTAFÉPREV – Instituto Municipal de Previdência Social de Santa Fé do Sul, com base na Lei Municipal nº 3.104, de 14 de agosto de 2013, **CONVOCA**, para o Dia 22/01/2018, às 17h, na sala de Reuniões do Santaféprev, sito a Rua 07, nº 1.167, Centro, nesta Cidade, os membros do **Conselho de Administração**, para uma **REUNIÃO ORDINÁRIA** para tratar dos seguintes assuntos:

- 1 – Composição do Conselho Administrativo 2018/2021;
- 2 - Comparativo de Aplicações Novembro/Dezembro 2017;
- 3 - Extrato Consolidado de Ativos pela Consultoria Financeira Dezembro/2017;
- 4 – Escolha do Presidente e Secretário do Conselho Administrativo 2018;
- 5 – Escolha de membro para Comitê de Investimento;
- 6 – Outros assuntos.

Estância Turística de Santa Fé do Sul, 19 de Janeiro de 2018.



Ronaldo da Silva Salvini
Diretor Presidente
GRA/SP nº 87.361 - CGRPPS nº 519

CONVOCAÇÃO – REUNIÃO 22/01/2018

MEMBROS

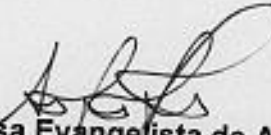

Andressa Evangelista de Alencar Rezende
Primeiro Titular Designado
CGRPPS nº 1.120



Willyan Wilson Milan
Segundo Titular Designado

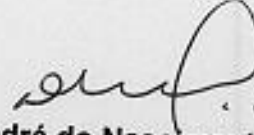

José André do Nascimento
Primeiro Titular Eleito



Jussara Rodrigues Rodrigues Tarossi
Segundo Titular Eleito

e-mail: santafeprev@santafeprev.com.br

Rua Sete nº 1167 - Centro - Fone/Fax (17) 3631-3468
CEP 15775-000 - ESTÂNCIA TURÍSTICA DE SANTA FÉ DO SUL/SP

ATA DE REUNIÃO ORDINÁRIA DO CONSELHO DE ADMINISTRAÇÃO DO SANTAFÉPREV – INSTITUTO MUNICIPAL DE PREVIDÊNCIA SOCIAL

Aos (22) vinte e dois dias do mês de janeiro de 2018, na sala de Reuniões do SantaFéprev, sito a Rua 07, nº 1.167, Centro, nesta Cidade, com início às 17h, realizou-se a **QUINQUAGÉSIMA TERCEIRA** reunião do Conselho de Administração conjunta com o Conselho Fiscal, atendendo solicitação do Sr. Ronaldo da Silva Salvini, Diretor Presidente do SantaFéprev. Verificou-se a presença dos seguintes Conselheiros: Andressa Evangelista de Alencar Rezende, Willyan Wilson Milan, José André do Nascimento e Jussara Rodrigues Rodrigues Tarossi, e a presença de Antonio Elpidio Prado, Diretor Financeiro, Elio Miler, Diretor de Orçamento e Contabilidade, Evandro Carlos Zarpelão, Diretor de Benefícios e Ronaldo Salvini, Diretor Presidente. Havendo quórum dos Conselheiros, o Presidente do SantaFéPrev iniciou os trabalhos apresentando a pauta de trabalho do dia: **1 – Composição do Conselho Administrativo 2018/2021; 2 - Comparativo de Aplicações Novembro/Dezembro 2017; 3 - Extrato Consolidado de Ativos pela Consultoria Financeira Dezembro/2017; 4 – Escolha do Presidente e Secretário do Conselho Administrativo 2018; 5 - Escolha de membro para Comitê de Investimento e 6 – Outros assuntos.** **Item 1** – Conforme resultado das eleições para o Conselho Administrativo e a Portaria nº 032, de 15 de Janeiro de 2018, o Conselho Administrativo para o período de 2018/2021, terá a seguinte composição: Andressa Evangelista de Alencar Rezende, Primeiro Titular Designado, Willyan Wilson Milan, Segundo Titular Designado, José André do Nascimento, Primeiro Titular Eleito e Jussara Rodrigues Rodrigues Tarossi, Segundo Titular Eleito. **Item 2** - no mês de Dezembro/2017, o saldo financeiro foi de R\$ 50.591.110,38 (cinquenta milhões, quinhentos e noventa e um mil, cento e dez reais e trinta e oito centavos), um aumento de R\$ 513.462,92 (quinhentos e treze mil, quatrocentos e sessenta e dois reais e noventa e dois centavos). **Item 3** - a rentabilidade da carteira do SantaFéprev até o mês de Dezembro/17, foi de 10,15% e a meta atuarial foi de 9,05%, fechando o exercício de 2017, com 1,10% de rentabilidade acima da meta atuarial, conforme extrato consolidado de ativos da Empresa de Consultoria Mais Valia. **Item 4** – Atendendo o disposto do §16 do artigo 105 da Lei Municipal nº 3.104/2013, os membros deste conselho deverão indicar um representante entre si, para a presidência e secretário do referido Conselho para o período de 2018, colocado em discussão foi designado o Conselheiro Andressa Evangelista de Alencar Rezende, para Presidente e o Conselheiro Jussara Rodrigues Rodrigues Tarossi, para Secretário. **Item 5** - Atendendo o disposto do §4º do artigo 109 da Lei Municipal nº 3.104/2013, os membros deste conselho deverão indicar um representante entre si, para ocupar uma vaga junto ao Comitê de Investimento para o período de 2018, colocado em discussão foi designado o Conselheiro José André do Nascimento. **Item 6** – Conforme o disposto nos §§17 e 18 do artigo 105 da Lei

Municipal nº 3.104/2013, os membros do Conselho Administrativo, individualmente, terão prazo de 150 (cento e cinquenta) após o início da gestão, para comprovar a Certificação de Gestor de Regime Próprio de Previdência Social – CGRPPS ou Certificação Anbima CPA 10 ou 20, sob pena de ter seu mandato declarado extinto; assim os membros deste Conselho terão prazo até 31/05/2018, para apresentar a referida certificação, para tanto acontecerá no IPREM de Ilha Solteira no dias 11, 12 e 13 de Abril de 2018, Curso de Certificação gratuito, onde todos poderão participar. NADA MAIS havendo a tratar, a Presidente do Conselho declarou encerrada a reunião, precisamente às 18h, e para constar, eu (Jussara Rodrigues Rodrigues Tarossi) Secretário, digitei a presente ata que é assinada por mim e pelo Presidente.

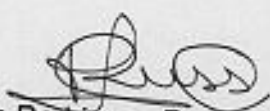

Jussara Rodrigues Rodrigues Tarossi
Secretário



Andressa Evangelista de Alencar Rezende
Presidente do Conselho
CGRPPS nº 1.120

PARECER DO CONSELHO ADMINISTRATIVO

O **Conselho Administrativo** do Santaféprev – Instituto Municipal de Previdência Social de Santa Fé do Sul, com base no artigo 105 e 106, da Lei Municipal nº 3.104, de 14/08/2013, reuniu nesta data para tratar de assuntos relacionados pelo itens 1 a 6 da pauta de convocação e outros assuntos da ordem geral.

Após análise dos mesmos, julgou-se regulares e satisfatórias os assuntos relacionados nos itens 1 ao 6.

Estância Turística de Santa Fé do Sul, 22 de Janeiro de 2018.



Jussara Rodrigues Rodrigues Tarossi
Secretário



Andressa Evangelista de Alencar Rezende
Presidente do Conselho
CGRPPS nº 1.120

POSIÇÃO DOS INVESTIMENTOS

COMPARATIVO BIMESTRAL - NOVEMBRO/DEZEMBRO 2017



Cada vez mais presentes, cada vez
de forma mais consistente.



Cada vez mais presentes, cada vez
de forma mais consistente.

DENOMINAÇÃO DO FUNDO	CNPJ	Resgate	NOVEMBRO	%	DEZEMBRO	%	DIFERENÇA	COTAS 30-11	COTAS 29-12	% REINT.
RENTA FIXA - ART. 7º - INCISO III - L. 109% - PI 75%										
BB PREVIDENCIÁRIO RF IRF-M1 TP	11.328.882/0001-35	D=1	4.378.642,96	8,78	4.451.097,59	8,70	24.454,63	2.39382	2.31869	0,68875
BB PREVIDENCIÁRIO RF IRF-M1 TP APORTE	11.328.882/0001-35	D=1	3.754.400,23	7,53	3.875.644,69	7,65	112.244,46	2.39382	2.31869	0,68875
BB PREVIDENCIÁRIO TP IRCA II	19.303.794/0001-90	D=1	975.487,34	1,95	979.500,70	1,95	4.003,36	1.68604	1.67763	0,69064
F CAIXA BRASIL IRF M 1 TP RF	10.740.670/0001-06	D=1	13.704.568,96	27,43	15.015.355,03	29,58	1.310.786,07	2.20313	2.21664	0,58783
FUNDO DE INVESTIMENTO CAIXA BRASIL IMB-B 5 TP RF LP	11.050.913/0001-10	D=1	11.006.065,41	23,23	11.708.320,23	23,14	702.254,82	2.40041	2.42127	0,64681
SANTANDER (RESERVA TAXA ADMINISTRATIVA)	11.160.607/0001-17	D=1	147.535,17	0,30	148.892,06	0,29	1.356,89	207.92212	209.94460	0,78414
RENTA FIXA - ART. 7º - INCISO III - L. 89% - PI 10%										
FUNDO DE INVESTIMENTO RECUPERAÇÃO BRASIL RF LP	11.902.276/0001-81	D=750	754.972,77	1,47	740.755,17	1,45	5.782,40	1.31127	1.32159	0,78675
RENTA FIXA - ART. 7º - INCISO IV - L. 30% - PI 30%										
SANTANDER FI EM COTAS DE FI CORP. REF. DI	03.059.104/0001-40	D=0	1.822.238,16	3,66	1.028.459,50	2,03	-893.782,68	10.81613	10.95206	0,63108
FUNDO DE INVESTIMENTO CAIXA BRASIL TP RF LP	05.954.358/0001-84	D=1	8.984.227,19	18,74	8.409.000,83	16,62	45.623,64	3.49699	3.51610	0,54817
RENTA FIXA - ART. 7º - INCISO VI - L. 18% - PI 8%										
PRASS FI EM DIREITOS CREDITÓRIOS I	11.156.684/0001-02	D=540	1.205.335,22	2,41	1.011.997,49	2,00	-193.837,74	2.32471	2.94603	0,72184
RENTA FIXA - ART. 7º - INCISO VI, "A" - L. 8% - PI 3%										
FIDC TRESBANK BANCO DE FOMENTO MULTSETORIAL	05.927.468/0001-09	2019	10.815,73	0,02	10.396,84	0,02	-419,89	187.79013	181.27782	-3,88122
TOTAL RENDA FIXA			66.218.123,14	92,70	66.929.439,13	92,76	810.394,16			
RENTA VARIÁVEL - ART. 8º - INCISO II - L. 15% - PI 2%										
J. MALLICELLI SMALL CAPS FUNDO INVESTIMENTO AÇÕES	09.550.187/0001-07	D=20	320.776,03	0,64	336.060,58	0,66	15.284,55	2.63108	2.65169	4,76487
RENTA VARIÁVEL - ART. 8º - INCISO V - L. 8% - PI 8%										
FI EM PARTICIPAÇÕES FP2(FUNDO ROMA)	20.886.575/0001-60	D=1440	2.650.656,88	5,30	2.650.302,50	5,24	-354,38	93.696,02177	93.673,69994	-0,01337
FOCO CONQUEST FP	10.025.626/0001-47	2017	675.592,00	1,35	675.316,10	1,33	-280,42	6.87426	6.87348	-0,04161
TOTAL RENDA VARIÁVEL			3.647.029,91	7,29	3.661.979,36	7,24	14.649,75			
SALDO CONTÁ CORRENTE			111.494,81		3,00					
TOTAL GERAL			69.977.647,46	100,00	70.591.410,38	100,00	613.762,92			

BANCO	NOVEMBRO		DEZEMBRO	
	VALOR	%	VALOR	%
CAIXA ECONÔMICA FEDERAL	33.674.601,56	67,24	35.132.185,09	69,44
BANCO DO BRASIL	8.716.540,53	17,41	8.887.242,95	17,51
BANCO SANTANDER	1.976.774,39	3,95	1.177.140,96	2,33
GESTÃO ANTERIOR	5.698.156,28	11,18	5.424.630,75	10,72
DISPONIBILIDADES	111.494,81	0,22	3,00	0,00
TOTAIS	50.077.647,46	100,00	50.591.110,38	100,00

Handwritten signatures and initials.

Cliente: Santa Fé do Sul SP
Data Início: 30/12/2016

Data Extrato: 29/12/2017
Índice de comparação: IPCA + 6%

EXTRATO CONSOLIDADO DE ATIVOS

Posição de Ativos										
Gestor	Administrador	Ativos	Vol+	Mês	% Índice	Ano	Valor(R\$) (29/12/2017)	% Carteira	PL do Fundo	% no PL do Fundo
Renda Fixa										
BB DTVM	BB DTVM	BB PREVIDENCIÁRIO RF IRF-M 1 TP FIC FI	0,68%	0,56%	-0,01%	10,86%	8.277.742,28	16,36%	12.272.521.315,53	0,07%
SANTANDER Gest Rec	Banco SANTANDER	SANTANDER FIC FI IMA-B TIT PUB RF LP	9,50%	0,78%	-0,04%	12,30%	148.693,06	0,29%	64.955.908,49	0,23%
CEF	CEF	FI CAIXA BRASIL IRF-M 1 TP RF	0,67%	0,57%	0,00%	10,93%	15.015.355,06	29,68%	17.173.437.880,47	0,09%
CEF	CEF	FI CAIXA BRASIL IMA-B 5 TP RF LP	3,52%	0,87%	-0,01%	12,38%	11.706.920,21	23,14%	6.666.405.048,53	0,18%
BB DTVM	BB DTVM	BB PREVIDENCIÁRIO RF TP IPCA II FI	2,74%	0,70%	-0,21%	11,86%	579.500,70	1,15%	854.568.218,10	0,07%
Sub-total Artigo 7º I, Alínea b - FI 100% Títulos do Tesouro Nacional							35.728.210,32	70,62%		
BRZ Invest	BNY MELLON SERV FIM DTVM	FI RECUPERAÇÃO BRASIL RF LP	4,13%	0,79%	145,82%	9,68%	740.755,17	1,46%	175.095.080,79	0,42%
Sub-total Artigo 7º III, Alínea a - FI Renda Fixa/Referenciados RF							740.755,17	1,46%		
SANTANDER Gest Rec	Banco SANTANDER	SANTANDER FIC FI CORPORATE REF DE	0,13%	0,53%	98,44%	10,10%	1.028.456,48	2,03%	6.666.050.136,27	0,02%
CEF	CEF	FI CAIXA BRASIL TIT PUB RF LP	0,17%	0,55%	101,23%	9,91%	8.409.909,81	16,62%	1.786.324.170,02	0,47%
Sub-total Artigo 7º IV, Alínea a - FI Renda Fixa							9.438.366,28	18,66%		
QUATÁ Gest Rec	SOCOPA Corret	PRASS FIDC II - COTA SENIOR	0,16%	0,72%	133,81%	13,52%	1.011.697,49	2,00%	151.458.335,00	0,67%
Sub-total Artigo 7º VI - FI em Direitos Creditórios - Aberto - Cota Sênior							1.011.697,49	2,00%		
BRASIL PLURAL Gest Rec	GRADUAL CCTVM	FIDC TRENDANCK BCO FOM MULTISSET 2 SEN	34,90%	-3,84%	-711,02%	-31,82%	10.403,72	0,02%	1.598.806,27	0,65%
Sub-total Artigo 7º VII, Alínea a - FI em Direitos Creditórios - Fechado - Cota Sênior							10.403,72	0,02%		
Sub-total Renda Fixa - FI em Direitos Creditórios - Fechado - Cota Sênior							46.929.432,98	92,76%		
Renda Variável										
J MALUCCELLI DTVM	J MALUCCELLI DTVM	JMALUCCELLI SMALL CAPS FIA	14,56%	4,76%	-1,39%	50,40%	336.060,58	0,66%	45.788.923,05	0,73%
Sub-total Artigo 8º III - FI em Ações							336.060,58	0,66%		
GENUS Gest Rec	FOCO DTVM	CONQUEST FIP	0,00%	-0,04%	-0,48%	-19,79%	675.316,18	1,33%	190.416.615,76	0,35%
CABEDAL Invest	CABEDAL Invest	FP2 FIP	0,00%	-0,01%	-0,45%	0,00%	2.650.302,50	5,24%	1.473.631.887,21	0,18%
Sub-total Artigo 8º V - FI em Participações - Fechado -							3.325.618,68	6,57%		
Sub-total Renda Variável							3.661.679,26	7,24%		



EXTRATO CONSOLIDADO DE ATIVOS

Posição de Ativos										
Gestor	Administrador	Ativos	Val*	Mês	% Índice	Ano	Valor (R\$) (29/12/2017)	% Carteira	PL do Fundo	% no PL do Fundo
		Total					50.591.112,24	100%		

Handwritten signatures and initials:
 C. J. A.
 L. S.
 P. S.

EXTRATO CONSOLIDADO DE ATIVOS

Enquadramento da Carteira					
Artigo	Classe	Valor(R\$)	% Carteira	Política Investimento	Limite Res. 3.922/10
Renda Fixa					
Artigo 7º I, Alínea b	FI 100% Títulos do Tesouro Nacional	35.728.210,32	70,62%	75,00%	100,00%
Artigo 7º III, Alínea a	FI Renda Fixa/Referenciados RF	740.755,17	1,46%	180,00%	80,00%
Artigo 7º IV, Alínea a	FI Renda Fixa	9.438.366,28	18,66%	30,00%	30,00%
Artigo 7º VI	FI em Direitos Creditórios - Aberto - Cora Sênior	1.011.697,49	2,00%	8,00%	15,00%
Artigo 7º VII, Alínea a	FI em Direitos Creditórios - Fechado - Cola Sênior	10.403,72	0,02%	2,00%	5,00%
	Total Renda Fixa	46.929.432,98	92,76%		
Renda Variável					
Artigo 8º III	FI em Ações	336.060,58	0,66%	2,00%	15,00%
Artigo 8º V	FI em Participações - Fechado -	3.325.618,66	6,57%	5,00%	5,00%
	Total Renda Variável	3.661.679,26	7,23%		

(Handwritten signatures and initials)

EXTRATO CONSOLIDADO DE ATIVOS

Rentabilidades por Artigo em Periodos Fechados (%)		Ganhos Financeiros				
Estratégia	No Mês	No Ano	12 meses	24 meses	Estratégia	Ganho Bruto (R\$)
Artigo 7º I, Alínea b % do CDI	0,67 123,8	11,44 115,0	11,44 115,0	--	Artigo 7º I, Alínea b	230.335,84
Artigo 7º III, Alínea a % do CDI	0,79 145,8	9,68 97,3	9,68 97,3	--	Artigo 7º III, Alínea a	5.782,40
Artigo 7º IV, Alínea a % do CDI	0,54 100,8	9,93 99,8	9,93 99,8	--	Artigo 7º IV, Alínea a	51.899,96
Artigo 7º VI % do CDI	0,00 0,0	9,60 96,5	9,60 96,5	--	Artigo 7º VI	8.273,06
Artigo 7º VII, Alínea a % do CDI	0,00 0,0	-10,37 -104,2	-10,37 -104,2	--	Artigo 7º VII, Alínea a	-415,02
Artigo 8º III Var. IBOVESPA p.p	4,76 -1,4	50,40 23,5	50,40 23,5	--	Artigo 8º III	15.284,56
Artigo 8º V Var. IBOVESPA p.p	-0,02 -0,2	-4,77 -31,6	-4,77 -31,6	--	Artigo 8º V	-634,80
					Total	310.325,99

Ⓢ

up.
LW
2/17

EXTRATO CONSOLIDADO DE ATIVOS

Alocação por Estratégia

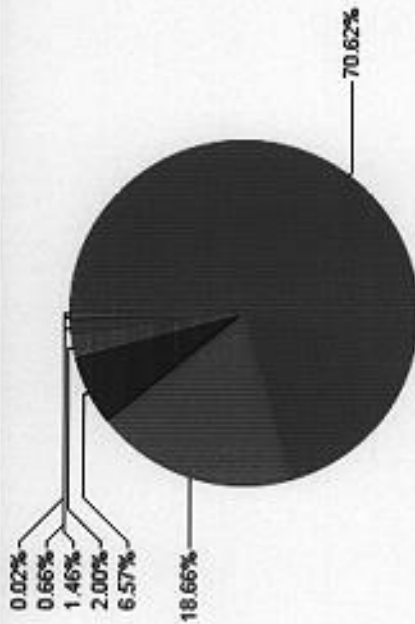

- Artigo 7º I, Alínea b (70,62%)
- Artigo 7º IV, Alínea a (18,66%)
- Artigo 8º V (6,57%)
- Artigo 7º VI (2,00%)
- Artigo 7º III, Alínea a (1,46%)
- Artigo 8º III (0,66%)
- Artigo 7º VII, Alínea a (0,02%)

Alocação por Gestor

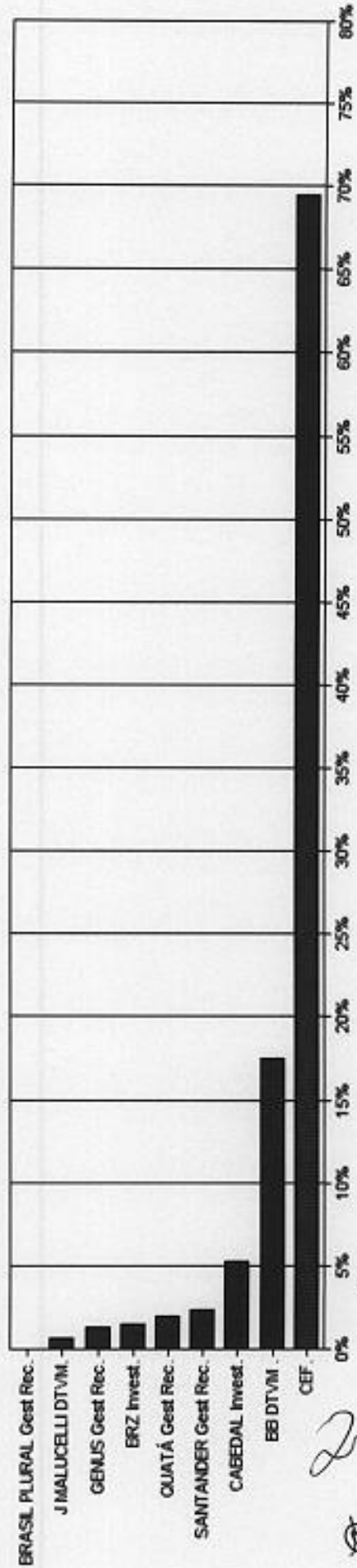

[Handwritten signatures and initials]

EXTRATO CONSOLIDADO DE ATIVOS

Rentabilidades da Carteira

Ano	Jan	Fev	Mar	Abr	Mai	Jun	Jul	Ago	Set	Out	Nov	Dez	Rent. Ano
2017	1,13	1,05	1,08	0,30	0,66	0,70	1,44	0,93	0,76	0,54	0,40	0,63	10,15
IPCA + 6%	0,89	0,75	0,78	0,56	0,82	0,26	0,73	0,72	0,62	0,91	0,74	0,91	9,05
p.p. Índx	0,24	0,30	0,30	-0,16	-0,17	0,45	0,71	0,20	0,14	-0,37	-0,34	-0,28	1,10

Evolução da Rentabilidade

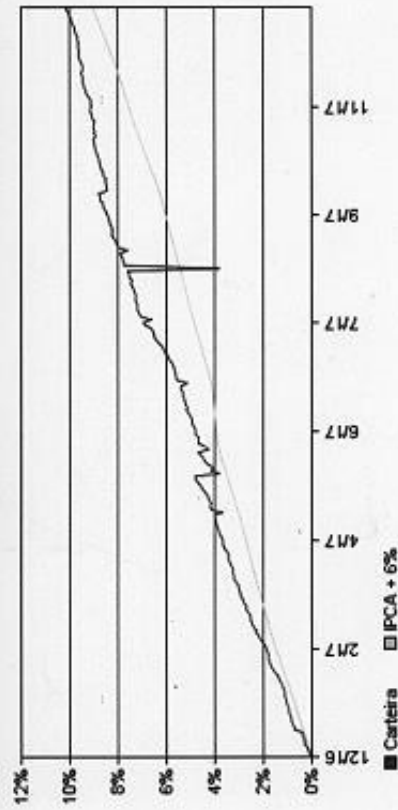

Rentabilidades Mensais - 12 últimos meses

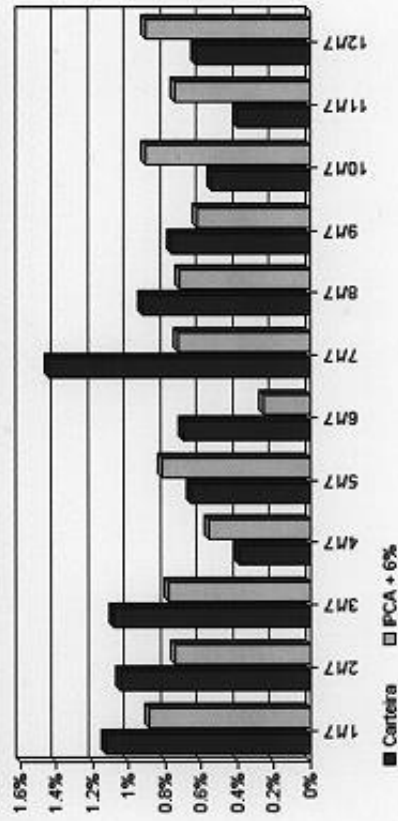

(Handwritten signatures and initials)

Cliente: Santa Fé do Sul SP
Data Início: 30/12/2016

Data Extrato: 29/12/2017
Índice de comparação: IPCA + 6%

EXTRATO CONSOLIDADO DE ATIVOS

Análise de Risco / Retorno da Carteira

	Qtd.	Porct.
Meses acima do Benchmark	7	58,3%
Meses abaixo do Benchmark	5	41,7%

	Retab.	Mes
Maior rentabilidade da Carteira	1,44%	30/17
Menor rentabilidade da Carteira	0,39%	abr/17

Período	Rentabilidade (%)			Volat. Anual
	Carteira	IPCA + 6%	p.p. Índex.	
03 meses	1,58	2,58	-1,0	0,853
06 meses	4,79	4,73	0,1	7,415
12 meses	10,15	9,05	1,1	5,431
24 meses	--	--	--	--
36 meses	--	--	--	--
Desde o início	10,15	9,05	1,1	5,431

Análise dos Fundos & Ativos da Carteira

Rentabilidades em Períodos Fechados (%)

Fundo / Indexador	No Mês	No Ano	3 meses	6 meses	12 meses	24 meses	36 meses
BS PREVIDENCIÁRIO RF IRF-M 1 TP FIC FI Var. do IRF-M 1 p.p.	0,56 -0,01	10,86 -0,26	1,77 -0,05	4,48 -0,10	10,86 -0,26	12,16 -0,29	12,16 -0,29
SANTANDER FIC FI JMA-B TIT PUB RF LP Var. do JMA-B TOTAL p.p.	0,78 -0,04	12,30 -0,49	-0,44 -0,12	6,70 -0,26	12,30 -0,49	15,23 -0,54	15,23 -0,54
FI CAIXA BRASIL IRF-M 1 TP RF Var. do IRF-M 1 p.p.	0,57 0,00	10,93 -0,19	1,79 -0,03	4,51 -0,08	10,93 -0,19	12,24 -0,21	12,24 -0,21
FI CAIXA BRASIL JMA-B 5 TP RF LP Var. do JMA-B 5 p.p.	0,87 -0,01	12,38 -0,20	1,42 -0,05	6,63 -0,11	12,38 -0,20	13,93 -0,22	13,93 -0,22
BS PREVIDENCIÁRIO RF TP IPCA II FI Var. do IPCA + 6% p.p.	0,70 -0,21	11,86 2,81	1,60 -0,98	5,67 0,95	11,86 2,81	13,37 3,44	13,37 3,44
FI RECUPERAÇÃO BRASIL RF LP % do CDI	145,82	9,68	49,39	123,59	97,28	11,86	11,86
SANTANDER FIC FI CORPORATE REF DI % do CDI	98,44	10,10	99,34	100,97	101,44	101,32	101,32
FI CAIXA BRASIL TIT PUB RF LP % do CDI	0,55 101,23	9,91 99,60	1,75 99,27	4,08 100,38	9,91 99,60	11,13 99,49	11,13 99,49

Handwritten signatures and initials:
up, e, 205, and other marks.

EXTRATO CONSOLIDADO DE ATIVOS

Análise dos Fundos & Ativos da Carteira

Fundos / Indicador	Remessabilidade em Períodos Fechados (%)									
	No Mês	No Ano	3 meses	6 meses	12 meses	24 meses	36 meses			
PIASS FIDC II - COTA SENIOR % do CDI	0,72 135,81	13,52 135,88	2,36 134,69	5,47 134,60	13,52 135,88	14,74 131,76	14,74 131,76			
FIDC TRENDIBANK BOO FOM MULTISSET 2 SEN % do CDI	-3,94 -711,02	-31,82 -319,68	-10,76 -610,22	-18,76 -449,35	-31,82 -319,68	-34,29 -306,57	-34,29 -306,57			
JMALLICELLI SMALL CAPS FIA Var. do IBOVESPA p.p.	4,76 -1,39	50,40 23,55	3,48 0,64	28,41 6,95	50,40 23,55	55,01 31,59	55,01 31,59			
CONQUEST FIP Var. do IPCA p.p.	-0,04 -0,48	-19,79 -22,73	-0,12 -1,26	-0,54 -2,28	-19,79 -22,73	-19,87 -23,13	-19,87 -23,13			
FP2 FIP Var. do IPCA p.p.	-0,01 -0,45	0,00 -2,94	0,01 -1,14	0,07 -1,67	0,00 -2,94	-0,01 -3,27	-0,01 -3,27			
CDI	0,54	9,95	1,76	4,06	9,95	25,35	41,93			
JM4-B 5	0,88	12,58	1,48	6,74	12,58	30,01	50,10			
JM4-B 5+	0,79	12,75	-1,63	6,07	12,75	47,75	56,18			
JM4-B TOTAL	0,83	12,79	-0,32	6,96	12,79	40,78	53,28			
JM4-GERAL TOTAL	0,88	12,82	1,02	5,88	12,82	36,50	49,22			
JRF-M 1	0,57	11,12	1,82	4,59	11,12	27,47	44,06			
JRF-M 1+	1,46	16,67	1,30	7,07	16,67	51,25	56,19			
JRF-M TOTAL	1,24	15,20	1,44	6,42	15,20	42,12	52,25			
JBOVESPA	6,16	26,66	2,64	21,47	26,66	76,25	82,76			
IFIX	0,59	19,42	0,23	7,33	19,42	57,98	66,62			

Handwritten signature and initials.

EXTRATO CONSOLIDADO DE ATIVOS

Análise dos Fundos & Ativos da Carteira

Rentabilidades em Períodos Fechados (%)

Fundo / Indicador	No Mes	No Ano	3 meses	6 meses	12 meses	24 meses	36 meses
SMALL CAP	**	37,68	**	**	**	**	**
INPC + 6%	0,72	8,12	2,24	3,89	8,12	22,12	43,97
IPCA + 6%	0,91	9,05	2,58	4,73	9,05	22,83	44,03

Handwritten notes and signatures:
 up.
 2015
 [Signature]