

CONVOCAÇÃO

A Presidente do Conselho Fiscal do SANTAFÉPREV – Instituto Municipal de Previdência de Santa Fé do Sul, com base na Lei Municipal nº 3.104 de 14/08/2013, **CONVOCA**, para o Dia 18/04/2017, às 17h00, na sala de Reuniões do Santafeprev, sito a Rua 07, 1.167, Centro, Nesta Cidade, os membros do Conselho de Fiscal, para uma **REUNIÃO ORDINÁRIA** para tratar dos seguintes assuntos:

- 1- Comparativo de Aplicações Fevereiro/Março 2017;
- 2- Extrato Consolidado de Ativos pela Consultoria Financeira;
- 3- Relatório de Atividades da Diretoria Executiva – Exercício 2016;
- 4- Outros assuntos

Estância Turística de Santa Fé do Sul, 17 de Abril de 2017.



Larissa Schiavinato Garcez

Presidente do Conselho Fiscal
Membro Titular do Executivo Municipal
CGRPPS nº 1.124

CONVOCAÇÃO – REUNIÃO 18/04/2017 – 17 horas

MEMBROS



Fabiano Ricardo Fazio
Membro Indicado pelo Executivo Municipal
CGRPPS nº 1.283

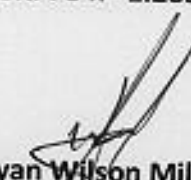

Willyan Wilson Milan
Membro Indicado pelo Conselho Administrativo

ATA DE REUNIÃO ORDINÁRIA DO CONSELHO DE FISCAL DO SANTAFÉPREV INSTITUTO MUNICIPAL DE PREVIDÊNCIA SOCIAL.

Aos (18) dezoito dias do mês de abril de 2017, na sala de Reuniões do Santaféprev, sito a Rua 07, 1.167, Centro, nesta cidade, com início às 17h, realizou-se a **QUADRAGÉSSIMA QUARTA** reunião do Conselho de Fiscal conjunta com o Conselho Administrativo, atendendo solicitação do Sr. Ronaldo da Silva Salvini, Diretor Presidente do Santaféprev. Verificou-se a presença dos seguintes Conselheiros: Larissa Schiavinato Garcez, Fabiano Ricardo Fazzio e Willyan Wilson Milan, e a presença de Elio Miler, Diretor de Orçamento e Contabilidade, Antonio Elpidio Prado, Diretor Financeiro, Evandro Carlos Zarpelão, Diretor de Benefícios e o Diretor Presidente, Ronaldo Salvini. Havendo quórum dos Conselheiros, a Presidente do Conselho iniciou os trabalhos, convidando o Sr. Fabiano Ricardo Fazzio para secretariá-la. Inicialmente agradeceu a presença de todos, apresentando a pauta de trabalho do dia: **1 - Comparativo de Aplicações Fevereiro/Março 2017; 2 - Extrato Consolidado de Ativos pela Consultoria Financeira; 3 - Relatório de Atividades da Diretoria Executiva – Exercício 2016 e 4 - Outros assuntos.** O Presidente do Santaféprev a pedido da Presidente do Conselho, iniciou apresentação da pauta do dia: **Item 1** - o saldo do mês de março/2017, foi de R\$ 45.368.291,88 (quarenta e cinco milhões, trezentos e sessenta e oito mil, duzentos e noventa e um reais e oitenta e oito centavos), um aumento de R\$ 675.603,14 (seiscentos e setenta e cinco mil, seiscentos e três reais e quatorze centavos). **Item 2** – recebemos o extrato consolidado de ativos da Empresa de Consultoria Mais Valia, onde fechamos o mês de fevereiro com uma meta (IPCA +6%) de 2,44% e a rentabilidade da carteira de 3,29%. **Item 3** – A Presidente do Conselho informou que recebeu do Presidente do Santaféprev o Relatório de Atividades da Diretoria do Exercício de 2016, em 31/03/2016 e que os membros deste conselho se reuniram na sala de reuniões do Paço Municipal nos dias 04 e 07/04/2017, para analisar e redigir o Parecer Técnico do Conselho Fiscal datado em 11/04/2017, nos termos do inciso VII do artigo 108 da Lei Municipal nº 3.104, de 14 de Agosto de 2013, que foi encaminhado a Presidente do Conselho Administrativo em 12/04/2017. **Item 4** – Informamos que nesta semana estamos recebendo auditoria do TCESP, referente ao Balanço Geral do Exercício de 2016, eTC-1460/989/16. NADA MAIS havendo a tratar, o Presidente do Conselho declarou encerrada a reunião, precisamente às 18h00, e para constar, eu (Fabiano Ricardo Fazzio) Secretário, digitei a presente ata que é assinado por mim e pela Presidente.

Fabiano Ricardo Fazzio
Secretário - CGRPPS nº 1.283

Larissa Schiavinato Garcez
Presidente do Conselho Fiscal - CGRPPS nº 1124

PARECER DO CONSELHO

O Conselho de Fiscal do SANTAFÉPREV – Instituto Municipal de Previdência Social de Santa Fé do Sul, com base no artigo 107 e 108, da Lei Municipal nº 3.104 de 14/08/2013, reuniu nesta data para tratar de assuntos relacionados pelo item 1 a 4 da pauta de convocação e outros assuntos da ordem Geral.

Após análise dos mesmos, julgou-se regulares e satisfatórias os assuntos relacionado no item 1 a 4.

Estância Turística de Santa Fé do Sul, 18 de Abril de 2017.

MEMBROS DO CONSELHO FISCAL



Larissa Schiavinato Garcez
Presidente do Conselho Fiscal
Membro Titular do Executivo Municipal
CGRPPS nº 1.124



Fabiano Ricardo Fazzio
Membro Indicado pelo Conselho Administrativo
CGRPPS nº 1.283



Willyan Wilson Milan
Membro Indicado pelo Conselho Administrativo



Com o seu mais próximo, cuidado
de fazer de melhor investimento

POSIÇÃO DOS INVESTIMENTOS

COMPARATIVO BIMESTRAL - FEVEREIRO/MARÇO 2017

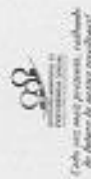

Com o seu mais próximo, cuidado
de fazer de melhor investimento

DENOMINAÇÃO DO FUNDO	INÍCIO APLICAÇÃO	CNPJ	Resgate	FEVEREIRO		MARÇO		DIFERENÇA	% RENT.
				VALOR	%	VALOR	%		
RENTA FIXA - ART. 7º - INCISO I - L. 196% - PI 75%									
BB PREVOENCIÁRIO RF IRF-MI TP	24/02/2015	11.208.8820001-35	D=1	4.028.179,06	9,05	4.099.349,45	9,02	66.169,39	1,02
BB PREVOENCIÁRIO RF IRF-MI TP APORTÉ	22/06/2016	11.208.8820001-35	D=1	3.197.674,89	7,16	3.254.507,45	7,18	56.832,56	1,02
BB PREVOENCIÁRIO TP FCA-3	11/02/2014	19.303.7940001-90	D=1	545.974,77	1,22	554.078,71	1,22	8.103,94	1,44
FI CAIXA BRASIL IRFM 1 TP RF	06/02/2014	10.740.0700001-08	D=1	12.149.657,07	27,22	12.284.428,39	27,08	134.771,32	1,16
FUNDO DE INVESTIMENTO CAIXA BRASA, IMA-B 5 TP RF LP	20/05/2013	11.080.9130001-10	D=1	10.691.295,30	23,96	10.838.546,32	23,90	147.251,02	1,36
SANTANDER (RESERVA TAXA ADMINISTRATIVA)	02/10/2011	11.180.6070001-17	D=1	139.972,80	0,31	141.374,14	0,31	1.401,34	1,00
SUB-TOTAL				30.753.864,49	68,91	31.182.336,68	68,73	428.472,19	1,33
RENTA FIXA - ART. 7º - INCISO II - L. 86% - PI 10%									
FUNDO DE INVESTIMENTO MULTISSETORIAL	14/12/2011	11.602.2760001-51	D=730	699.181,70	1,57	699.078,72	1,54	-102,98	-0,01
SUB-TOTAL				699.181,70	1,57	699.078,72	1,54	-102,98	-0,01
RENTA FIXA - ART. 7º - INCISO IV - L. 36% - PI 30%									
SANTANDER FIM COTAS DE FICORP. REF. DI	23/06/2013	03.069.1040001-40	D=0	92.381,59	0,21	286.289,70	0,63	193.908,11	1,06
FUNDO DE INVESTIMENTO CAIXA BRASIL TP RF LP	20/05/2013	05.164.3560001-84	D=1	7.147.320,34	16,02	7.222.552,48	15,95	75.232,14	1,06
SUB-TOTAL				7.239.701,93	16,22	7.808.842,18	16,58	568.140,25	0,77
RENTA FIXA - ART. 7º - INCISO VI - L. 19% - PI 8%									
PRASS FIM DIREITOS CREDITÓRIOS II (ANTIGO OT FIDC JUROS REAL)	29/04/2011	11.180.6040001-02	D=540	2.195.150,33	4,92	2.226.031,16	4,91	30.880,83	1,41
SUB-TOTAL				2.195.150,33	4,92	2.226.031,16	4,91	30.880,83	1,41
RENTA FIXA - ART. 7º - INCISO VII - L. 9% - PI 3%									
FIDC TREDIBANK BANCO DE FOMENTO MULTISSETORIAL	02/05/2011	03.927.4680001-09	2019	14.593,47	0,03	14.137,25	0,03	-456,22	-2,93
SUB-TOTAL				14.593,47	0,03	14.137,25	0,03	-456,22	-2,93
TOTAL RENDA FIXA				40.807.691,92	91,69	41.610.436,16	91,77	802.744,24	1,78
RENTA VARIÁVEL - ART. 6º - INCISO III - L. 16% - PI 2%									
J. MALUCCELLI SMALL CAPS FUNDO DE INVESTIMENTO EM AÇÕES	03/02/2011	09.250.1970001-07	D=20	237.000,31	0,53	242.017,83	0,53	5.017,52	2,11
SUB-TOTAL				237.000,31	0,53	242.017,83	0,53	5.017,52	2,11
RENTA VARIÁVEL - ART. 6º - INCISO V - L. 6% - PI 5%									
FIM PARTICIPAÇÕES FPA/FUNDO ROMA	14/12/2010	20.886.5750001-60	D=1440	2.649.033,62	5,94	2.649.345,62	5,94	312,00	-0,01
FOCO CONQUEST FP	29/11/2011	10.626.6200001-47	2017	639.321,50	1,48	638.424,13	1,45	-897,37	-0,13
SUB-TOTAL				3.488.155,12	7,82	3.487.769,75	7,89	-385,37	-0,04
TOTAL RENDA VARIÁVEL				3.726.191,43	8,36	3.729.767,58	8,33	3.576,15	0,10
SALDO CONTA CORRENTE				64.875,39		38.669,16		-26.206,23	
TOTAL GERAL				44.992.668,74	100,00	45.381.203,74	100,00	388.535,00	0,87

BANCO	FEVEREIRO		MARÇO	
	VALOR	%	VALOR	%
CAIXA ECONÔMICA FEDERAL	29.987.672,71	67,10	30.945.028,39	68,89
BANCO DO BRASIL	7.772.729,32	17,39	7.597.995,61	17,41
BANCO SANTANDER	232.354,39	0,52	427.673,90	0,94
GESTÃO ANTERIOR	6.635.056,93	14,85	6.669.034,83	14,70

[Handwritten signatures and initials]

EXTRATO CONSOLIDADO DE ATIVOS

Posição de Ativos										
Gestor	Administrador	Ativos	Vol.ª	Mês	% Índice	Ano	Valor(R\$) (31/03/2017)	% Carteira	PL do Fundo	% no PL do Fundo
Renda Fixa										
BB DTVM	BB DTVM	BB PREVIDENCIÁRIO RF IRF-NL TP FIC FI	0,30%	1,10%	-0,02%	3,39%	7.343.906,90	16,20%	9.030.435.490,32	0,08%
SANTANDER Gest Rec	SANTANDER Gest Rec	SANTANDER FIC FI IMA-B TIT PUB RF LP	6,17%	1,00%	-0,04%	6,78%	141.374,15	0,31%	63.422.316,48	0,22%
CEF	CEF	FI CAIXA BRASIL IRF-NL TP RF	0,29%	1,11%	-0,01%	3,41%	12.284.429,43	27,09%	11.724.254.123,84	0,10%
CEF	CEF	FI CAIXA BRASIL IMA-B 5 TP RF LP	2,16%	1,38%	-0,01%	4,05%	10.838.546,50	23,90%	5.761.023.230,35	0,19%
BB DTVM	BB DTVM	BB PREVIDENCIÁRIO RF TP IPCA II FI	2,28%	1,48%	1,23%	4,08%	554.078,71	1,22%	817.078.500,07	0,07%
		Sub-total Artigo 7º 1, Alínea b - FI 100% Títulos do Tesouro Nacional					31.162.335,09	68,73%		
BRZ Invest	BNY MELLON SERV FIN DTVM	FI DIFERENCIAL RF LP	3,62%	-0,01%	-1,06%	3,51%	699.078,72	1,54%	170.418.603,75	0,41%
		Sub-total Artigo 7º III, Alínea a - FI Renda Fixa/Referenciados RF					699.078,72	1,54%		
SANTANDER Gest Rec	SANTANDER Gest Rec	SANTANDER FIC FI CORPORATE REF DI	0,04%	1,07%	101,98%	3,06%	286.299,75	0,63%	5.867.833.765,48	0,06%
CEF	CEF	FI CAIXA BRASIL TIT PUB RF LP	0,08%	1,05%	100,21%	3,09%	7.222.552,46	15,93%	1.910.326.544,74	0,38%
		Sub-total Artigo 7º IV, Alínea a - FI Renda Fixa					7.508.852,21	16,56%		
QUATÁ Gest Rec	SOCOPA Corret	PRASS FIDC II - SENIOR	0,20%	1,41%	1,16%	4,00%	2.226.031,18	4,91%	128.674.243,55	1,73%
		Sub-total Artigo 7º VI - FI em Direitos Creditórios - Aberto - Cota Sênior					2.226.031,18	4,91%		
BRASIL PLURAL Gest Rec	GRADUAL CCTVM	FIDC TRENDIBANCK BCO FOM MULTISER 2 SEN	406,74%	-2,93%	-278,55%	-7,35%	14.137,35	0,03%	2.172.577,05	0,65%
		Sub-total Artigo 7º VII, Alínea a - FI em Direitos Creditórios - Fechado - Cota Sênior					14.137,35	0,03%		
		Sub-total Renda Fixa - FI em Direitos Creditórios - Fechado - Cota Sênior					41.610.435,15	91,77%		
Renda Variável										
J MALUCELLI DTVM	J MALUCELLI DTVM	JMALUCELLI SMALL CAPS FSA	15,70%	2,11%	4,63%	8,32%	242.017,82	0,53%	31.323.155,31	0,77%
		Sub-total Artigo 8º III - FI em Ações					242.017,82	0,53%		
GENIUS Gest Rec	FOCO DTVM	CONQUEST FIP	0,00%	-0,13%	-12,44%	-0,41%	838.424,13	1,85%	190.416.615,76	0,44%
CABEDAL Invest	CABEDAL Invest	FIP FP2	0,00%	-0,01%	-1,03%	-0,03%	2.649.345,61	5,84%	1.473.631.887,21	0,18%
		Sub-total Artigo 8º V - FI em Participações - Fechado -					3.487.769,75	7,69%		
		Sub-total Renda Variável					3.729.787,57	8,23%		



Cliente: Santa Fé do Sul SP
Data Início: 30/12/2016

Data Extrato: 31/03/2017
Índice de comparação: IPCA + 6%

EXTRATO CONSOLIDADO DE ATIVOS

Posição de Ativos										
Gestor	Administrador	Ativos	Vol*	Mês	% Índice	Ano	Valor(R\$) (31/03/2017)	% Carteira	PL do Fundo	% no PL do Fundo
Total							45.340.222,72	100%		

[Handwritten signatures and initials]

EXTRATO CONSOLIDADO DE ATIVOS

Enquadramento da Carteira						
Artigo	Classe	Valor(R\$)	% Carteira	Política Investimento	Limite Res. 3.922/10	
Renda Fixa						
Artigo 7º I, Alínea b	FI 100% Títulos do Tesouro Nacional	31.162.335,69	68,73%		75,00%	100,00%
Artigo 7º III, Alínea a	FI Renda Fixa/Referenciadas RF	699.078,72	1,54%		180,00%	80,00%
Artigo 7º IV, Alínea a	FI Renda Fixa	7.508.852,21	16,56%		30,00%	30,00%
Artigo 7º VI	FI em Direitos Creditórios - Alberto - Cota Sênior	2.226.031,18	4,91%		8,00%	15,00%
Artigo 7º VII, Alínea a	FI em Direitos Creditórios - Fechado - Cota Sênior	14.137,35	0,03%		2,00%	5,00%
	Total Renda Fixa	41.610.435,15	91,77%			
Renda Variável						
Artigo 8º III	FI em Ações	242.017,82	0,53%		2,00%	15,00%
Artigo 8º V	FI em Participações - Fechado -	3.487.769,75	7,69%			
	Total Renda Variável	3.729.787,57	8,22%			

EXTRATO CONSOLIDADO DE ATIVOS

Rentabilidades por Artigo em Períodos Fechados (%)		Ganhos Financeiros				
Estratégia	No Mês	No Ano	12 meses	24 meses	Estratégia	Ganho Bruto (R\$)
Artigo 7º I, Alínea b % do CDI	1,21 115,1	3,66 120,5	--	--	Artigo 7º I, Alínea b	371.861,78
Artigo 7º III, Alínea a % do CDI	-0,01 -1,4	3,51 115,7	--	--	Artigo 7º III, Alínea a	-102,98
Artigo 7º IV, Alínea a % do CDI	1,05 100,2	3,08 101,6	--	--	Artigo 7º IV, Alínea a	79.150,31
Artigo 7º VI % do CDI	1,41 133,9	4,09 134,4	--	--	Artigo 7º VI	30.880,85
Artigo 7º VII, Alínea a % do CDI	-2,93 -278,5	-7,35 -242,1	--	--	Artigo 7º VII, Alínea a	-426,12
Artigo 8º III Var. IBOVESPA p.p	2,11 4,6	8,32 0,4	--	--	Artigo 8º III	5.011,52
Artigo 8º V Var. IBOVESPA p.p	-0,04 2,5	-0,12 -8,0	--	--	Artigo 8º V	-1.385,38
					Total	484.989,99

[Handwritten signatures and initials]

EXTRATO CONSOLIDADO DE ATIVOS

Alocação por Estratégia

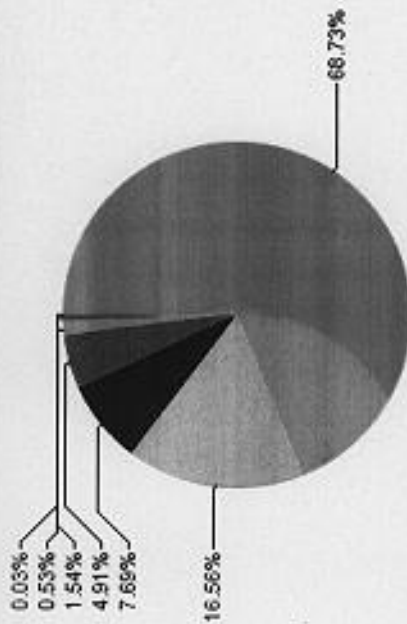

- Artigo 7º I, Alínea b (68,73%)
- Artigo 7º IV, Alínea a (16,56%)
- Artigo 8º V (7,69%)
- Artigo 7º VI (4,91%)
- Artigo 7º III, Alínea a (1,54%)
- Artigo 8º III (0,53%)
- Artigo 7º VII, Alínea a (0,03%)

Alocação por Gestor

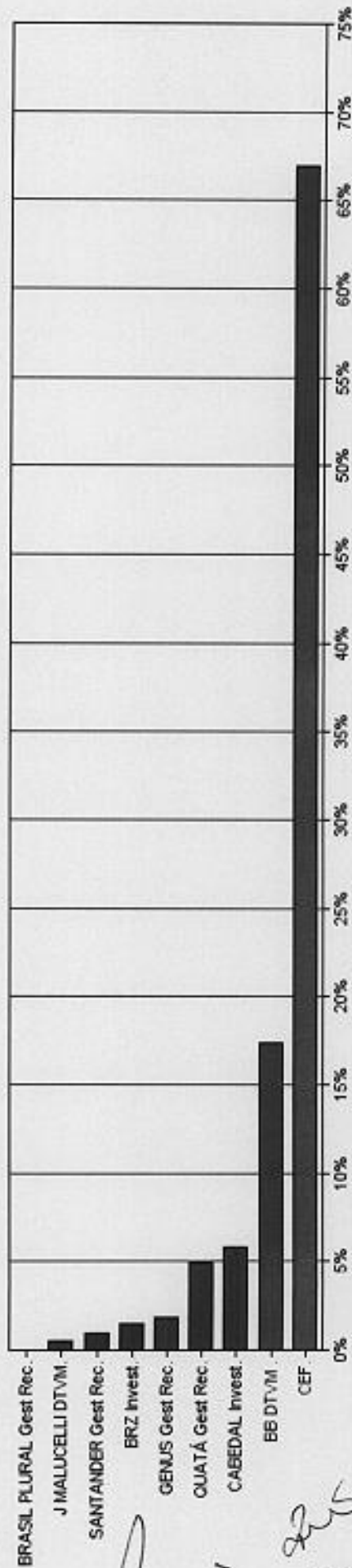

[Handwritten signatures and initials]

Cliente: Santa Fé do Sul SP
Data Início: 30/12/2016

Data Extrato: 31/03/2017
Índice de comparação: IPCA + 6%

EXTRATO CONSOLIDADO DE ATIVOS

Rentabilidades da Carteira

Ano	Jan	Feb	Mar	Abr	Mai	Jun	Jul	Ago	Set	Out	Nov	Dez	Rent. Ano
2017	1,13	1,05	1,08	"	"	"	"	"	"	"	"	"	3,29
IPCA + 6%	0,89	0,75	0,78	"	"	"	"	"	"	"	"	"	2,44
p.p. Índex	0,24	0,30	0,30	"	"	"	"	"	"	"	"	"	0,85

Evolução da Rentabilidade

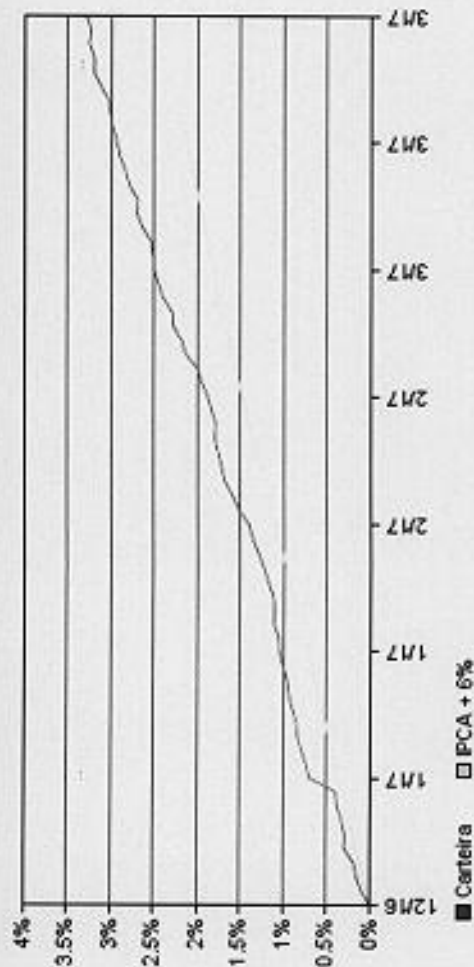

Rentabilidades Mensais - 12 Últimos meses

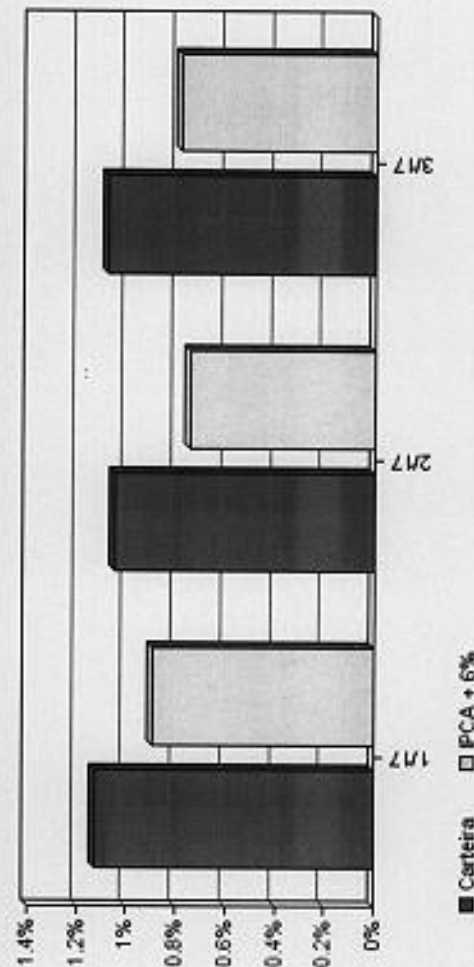

Handwritten signature and initials:
SFS
[Signature]

Cliente: Santa Fé do Sul SP
Data Início: 30/12/2016

Data Extrato: 31/03/2017
Índice de comparação: IPCA + 6%

EXTRATO CONSOLIDADO DE ATIVOS

Análise de Risco / Retorno da Carteira

	Qtd.	Perct.
Meses acima do Benchmark	3	100,0%
Meses abaixo do Benchmark	0	0,0%

Rentab.	Mês
1,13%	Jan/17
1,05%	fev/17

Período	Rentabilidade (%)		Volat. Anual
	Carteira	IPCA + 6%	
03 meses	3,29	2,44	0,732
06 meses	--	--	--
12 meses	--	--	--
24 meses	--	--	--
36 meses	--	--	--
Desde o Início	3,29	2,44	0,732

Análise dos Fundos & Ativos da Carteira

Rentabilidades em Períodos Fechados (%)

Fundo / Indexador	No Mês	No Ano	3 meses	6 meses	12 meses	24 meses	36 meses
BB PREVIDENCIÁRIO RF IRF-M1 TP FIC FI Var. do IRF-M 1 p.p.	1,10 -0,02	3,39 -0,07	3,39 -0,07	4,59 -0,10	4,59 -0,10	4,59 -0,10	4,59 -0,10
SANTANDER FIC FI JMA-B TIT PUB RF LP Var. do JMA-B TOTAL p.p.	1,00 -0,04	6,78 -0,12	6,78 -0,12	9,84 -0,16	9,84 -0,16	9,84 -0,16	9,84 -0,16
FI CAIXA BRASIL IRF-M 1 TP RF Var. do IRF-M 1 p.p.	1,11 -0,01	3,41 -0,05	3,41 -0,05	4,63 -0,07	4,63 -0,07	4,63 -0,07	4,63 -0,07
FI CAIXA BRASIL JMA-B 5 TP RF LP Var. do JMA-B 5 p.p.	1,38 -0,01	4,05 -0,05	4,05 -0,05	5,48 -0,07	5,48 -0,07	5,48 -0,07	5,48 -0,07
BB PREVIDENCIÁRIO RF TP IPCA II FI Var. do IPCA p.p.	1,48 1,23	4,08 3,11	4,08 3,11	5,48 4,22	5,48 4,22	5,48 4,22	5,48 4,22
FI DIFERENCIAL RF LP Var. do JMA-B TOTAL p.p.	-0,01 -1,06	3,51 -3,38	3,51 -3,38	5,57 -4,43	5,57 -4,43	5,57 -4,43	5,57 -4,43
SANTANDER FIC FI CORPORATE REF DI % do CDI	1,07 101,98	3,06 100,97	3,06 100,97	4,22 100,78	4,22 100,78	4,22 100,78	4,22 100,78
FI CAIXA BRASIL TIT PUB RF LP % do CDI	1,05 100,21	3,09 101,70	3,09 101,70	4,23 100,87	4,23 100,87	4,23 100,87	4,23 100,87



EXTRATO CONSOLIDADO DE ATIVOS

Análise dos Fundos & Ativos da Carteira

Rentabilidades em Períodos Fechados (%)

Fundo / Indexador	No Mês	No Ano	3 meses	6 meses	12 meses	24 meses	36 meses
PRASS FIDC II - SENIOR Var. do IPCA p.p.	1,41 1,16	4,08 3,11	4,08 3,11	5,19 3,93	5,19 3,93	5,19 3,93	5,19 3,93
FIDC TRENDBANCK BOO POM MULTISSET 2 SEN % do CDI	-2,93 -278,55	-7,35 -242,09	-7,35 -242,09	-10,71 -255,65	-10,71 -255,65	-10,71 -255,65	-10,71 -255,65
JNALUCELLI SMALL CAPS FIA Var. do IBOVESPA p.p.	2,11 4,63	8,32 0,42	8,32 0,42	11,63 6,66	11,63 6,66	11,63 6,66	11,63 6,66
CONQUEST FIP % do CDI	-0,13 -12,44	-0,41 -13,55	-0,41 -13,55	-0,52 -12,29	-0,52 -12,29	-0,52 -12,29	-0,52 -12,29
FIP FP2 % do CDI	-0,01 -1,03	-0,03 -1,07	-0,03 -1,07	-0,05 -1,08	-0,05 -1,08	-0,05 -1,08	-0,05 -1,08
CDI	1,05	3,03	3,03	6,97	13,76	29,37	43,92
IJA-B 5	1,39	4,09	4,09	6,45	14,11	32,99	50,47
IJA-B 5+	0,08	6,35	6,35	10,88	26,07	45,95	71,37
IJA-B TOTAL	1,04	6,09	6,09	9,36	21,56	40,51	62,34
IJA-GERAL TOTAL	1,22	5,37	5,37	8,32	18,84	35,77	52,72
IRF-M 1	1,12	3,46	3,46	6,79	14,08	30,52	45,05
IRF-M 1+	1,63	6,81	6,81	10,56	24,40	40,68	55,52
IRF-M TOTAL	1,50	5,91	5,91	9,53	21,05	37,17	51,93
IBOVESPA	-2,52	7,90	7,90	11,34	29,83	27,05	26,50
IFIX	0,20	9,01	9,01	11,89	36,84	50,85	52,10



EXTRATO CONSOLIDADO DE ATIVOS

Análise dos Fundos & Ativos da Carteira

Fundo / Indexador	Rentabilidades em Períodos Fechados (%)							
	No Mes	No Ano	3 meses	6 meses	12 meses	24 meses	36 meses	
SMALL CAP	-1,45	16,10	16,10	13,15	43,44	26,69	4,37	
JMPC + 6%	0,85	2,46	2,46	4,34	10,87	29,10	48,40	
IPCA + 6%	0,28	2,44	2,44	4,60	10,87	28,50	47,32	

Handwritten notes and signatures:

- Handwritten signature: *[Signature]*
- Handwritten signature: *[Signature]*
- Handwritten signature: *[Signature]*
- Handwritten signature: *[Signature]*